Diario Carioca

Director : J. E. DE MACEDO SOARES

Anno II — Numero 315 | RIO DE JANEIRO, DOMINGO, 7 DE ABRIL DE 1929 | Numero avulso 200 reis

Fracassou a estabilização legal do sr. Washington Luis

A politica do Banco do Brasil deante do ouro da Caixa de Estabilização

A caixa de Estabilização, suas funcções -- Os perigos da meia-sciencia

O mercado de cambio funccionou hontem com grandes perturbações, caracterizando-se o fracasso completo do plano de estabilização. O Banco do Brasil variou tranquillamente nas taxas, pondo de parte o cambio official, não se guiando senão pela lei da offerta e da procura que regula todas as operações do commercio livre.

O cambio abriu nominalmente á taxa de 5 3|4, libra a 41$739 — 130, mas dentro em pouco os bancos particulares mais accessiveis entraram a vender a 5 49|64, isto é, libra a 41$626 — 016. A taxa legal é, como se sabe, de 5 31|32, libra a 40$209 — 424.

O Banco do Brasil, logo na abertura do mercado, offereceu algumas letras de S. Paulo, negocio a liquidar na matriz; em seguida vendeu aqui mesmo cerca de 100.000 libras a 5 55|64 libra a 40$960 e 5 7|8 libra a 40$851.

O Banco do Brasil recusou vender dollares; em compensação os bancos particulares negociaram nessa moeda a 8$628 quando a taxa da estabilização é de 8$395.

Ouvimos dizer hontem, por pessoa autorizada, que sómente a agencia de São Paulo nas ultimas semanas vendera a descoberto a média de 50.000 libras por dia o que faz cerca de 50.000 contos nos 25 dias uteis de um mez.

A situação do mercado continúa pois extremamente difficil por falta absoluta de letras de exportação. Evidentemente o Banco do Brasil não continuará a assumir a responsabilidade do descoberto em que já se encontra. O Thesouro Nacional será naturalmente, envolvido na especulação para arcar com os incalculaveis prejuizos que a inepcia do governo nos vae accarretar no cambio.

POLITICA DO BANCO DO BRASIL DEANTE DO OURO DA CAIXA DE ESTABILIZAÇÃO

A formidavel caixa que consta actualmente dos balancetes do Banco do Brasil tem sido objecto de variados commentarios na praça.

Dadas as responsabilidades do Banco, reveladas nos mesmos balancetes, e de accordo com a velha technica bancaria, o estabelecimento official não precisaria de mais de 300.000 contos para se acobertar de qualquer surpresa; entretanto, o Banco do Brasil aferrolha nos seus cofres cerca de 750.000 contos, inactivos vencendo juros.

Segundo obtivemos saber, essa occulta caixa é mantida por ordem expressa do sr. Washington Luis que, verificando o vulto crescente da importação, sobre tudo, de tecidos finos, está decidido a apertar a chincha do commercio para cercear as compras no exterior.

Essa politica de restricções nos **guichets** do proprio Banco do Brasil, bem como a falta do redesconto, estão forçando uma grande reserva aos bancos particulares, que, por sua vez, vão limitando os seus negocios.

A estimação das notas da Caixa de Estabilização aferrolhadas no Banco do Brasil varia segundo a imaginação dos avaliadores. Ha quem fale em 300.000 contos e outros que alludem a 500.000 contos. O certo, porém, é que o Banco do Brasil é o grande depositario das notas ouro.

Uma parte dessa emissão foi mandada para as estações pagadoras do norte e do centro do paiz e para as agencias do Banco do Brasil nas regiões do paiz em que não ha bancos estrangeiros. A supposição que, na zona de 200$000 uma vez em Cariry ou no Alto Xingú, difficilmente faria a viagem de volta para ir a troco nos **guichets** da Caixa de Estabilização.

Notas de pequeno valor tambem foram postas em circulação pelo Thesouro aqui mesmo na Capital Federal. O subsidio dos membros do Congresso Nacional foi pago todo o anno passado nessa especie de dinheiro.

A supposição de que os bancos particulares aqui e em São Paulo tenham nas suas reservas muitas notas ouro não é bem fundada. Ainda recentemente, um banco inglez desta praça trabalhou longo tempo para reunir uma certa somma desse papel, não conseguindo mais de 7.500 contos com grande esforço.

O financista de Macahé de oculos pretos e capote cinzento

Explica-se que o Banco do Brasil seja o detentor decisivo das notas da Caixa pelas suas relações com o Thesouro; além disso, grandes pagamentos da divida fluctuante foram feitos directamente ao Banco que adeantára dinheiro por transacções diversas.

Essa situação mostra que só o Banco do Brasil póde promover uma retirada sensivel de ouro da Caixa de Estabilização. Esse recurso para se cobrir exportando o metal está, pois, nas mãos do proprio governo.

A CAIXA DE ESTABILIZAÇÃO E SUAS FUNCÇÕES

A Caixa de Estabilização, além do ouro do governo federal que recebeu em deposito, do que o Banco do Brasil lhe entregou condicionalmente, tem ainda recebido metal de outras procedencias. Os bancos estrangeiros depositaram na Caixa em 1928 cerca de 1.648.094 libras ou sejam 67.044:700$600.

O ouro produzido no paiz no mesmo periodo foi comprado na Caixa pela somma de 17.914:616$030.

Esses depositos não são geralmente conhecidos no paiz.

A retirada de parte do ouro da Caixa de Estabilização não teria nada de estranhavel e seria mesmo um facto normal no funccionamento do Instituto se nas confusões do plano do sr. Washington Luis a retirada do ouro não fosse considerada um "accinte". A verdade é que o sr. presidente da Republica precisa do ouro actualmente existente na Caixa e mais os 20 milhões que vae pedir emprestado para passar á segunda phase da reforma monetaria, proclamando o regimen da conversibilidade no paiz.

OS PERIGOS DA MEIA-SCIENCIA

Todas as pessoas que têm experiencia da vida sabem os perigos da meia sciencia no terreno das idéas e das realizações. O individuo com tinturas de um assumpto é mais perigoso que o ignorante chapado porque este ao menos não toma certas liberdades que podem prejudicar gravemente a terceiros.

O caso do sr. Washington Luis é o dos ousados de meia sciencia. Inteirado pela rama de certas theorias modernizadas em materia financeira, o sr. presidente da Republica, misturando alhos com bugalhos, deliberou executar um plano que não póde ser enquadrado em nenhuma theoria scientifica, participando confusamente de algumas. A conversão é o que se chama o **Golden Standard** e se pratica nos paizes que têm banco de emissão mais ou menos officioso, que possuem taes reservas em ouro, que podem annunciar a conversão, **guichets** abertos, do dinheiro papel em moeda metal. Nesses paizes ha virtualmente a circulação ouro metal ou nota ouro.

O sr. Washington Luis declara que já tem um lastro ouro para 37 % da massa de papel em circulação no paiz. E quer fazer um emprestimo de 20 milhões de libras para completar o lastro technico e declarar a conversibilidade. Apenas como o governo não pode pagar os juros desses 800.000 contos que ficariam mortos e improductivos nas arcas da Caixa de Estabilização, o presidente da Republica pensa em substituir o ouro emprestado por creditos bancarios em Londres e Nova York. O que elle constituiria de facto seria uma "massa de manobra" para a pratica do **"Golden Exhange Standard,"** isto é, a estabilização official do cambio que foi, aliás, por onde elle começou, péca e insufficientemente preparado. E por falta dessa preparação, isto é, por falta de comprehensão do mecanismo que elle mesmo punha em acção, o sr. Washington Luis fracassou na estabilização do cambio hoje praticada victoriosamente por 54 nações civilizadas deste mundo!

Não. O que o sr. Washington Luis pretende fazer e já escreveu na sua mensagem que vae ser lida em 3 de maio perante o C. Nacional não é estabelecer o regimen da conversibilidade do meio circulante, quer dizer, **Gonden Standard**. O honrado sr. Washington Luis está é fazendo uma salada de grellos com café, cambio, credito e emprestimos e quem vae pagar essa salada no fim do bródio é o maior dos coroneis do mundo: o Thesouro do Brasil.

O mais triste da situação é que não ha no nosso regimen constitucional nenhum meio de impedir que o presidente da Republica commetta taes desatinos na administração publica, pondo em perigo o futuro do paiz que se confiou ao seu governo. O primeiro principio da sabedoria politica entre nós é: quem vier atrás que feche a porta. O povo pagará as despesas e a louça quebrada.

FOI PRESO UM ANTIGO FUNCCIONARIO DO BANCO DO BRASIL?

Constou-nos á ultima hora que a policia detivera um antigo funccionario do Banco do Brasil.

Segundo a versão que chegou ao nosso conhecimento, sem mais detalhes nem elementos pelos quaes pudessemos ajuizar da sua procedencia, essa prisão teria sido motivada pelo facto de o alludido ex-funccionario haver se recusado a prestar declarações, num inquerito instaurado secretamente para esclarecer certos negocios daquelle estabelecimento official de credito.

Valendo-se da lei dos covardes...

FORTALEZA, 6 (A.B.) — O juiz de direito da segunda vara, sr. Carlos Livino de Carvalho, confirmou a pronuncia do jornalista Mattos Ibiapina, director do "Ceará", como incurso no art. 303 do Codigo Penal. O sr. Mattos Ibiapina será submettido a jury na primeira sessão a realizar-se. O processo refere-se ao facto occorrido em fevereiro passado na Secretaria da Fazenda, entre o director do "Ceará" e o sr. Andrade Furtado, director do "Nordeste".

A REPRESENTAÇÃO GAUCHA NO CONGRESSO

Elementos novos tanto para a Camara como para o Senado

Sr. João Neves da Fontoura

Salvo algum acontecimento imprevisto que venha modificar as combinações, a representação do Rio Grande do Sul no Congresso Nacional terá, na proxima legislatura, duas novas figuras no Senado e nada menos de cinco na Camara dos Deputados. Informa-nos isso pessoa chegada ha pouco de Porto Alegre e enfronhada nas coisas intimas da politica local.

Os dois novos senadores gauchos serão os srs. Borges de Medeiros e Flores da Cunha. Este substituirá o sr. Soares dos Santos, que terminará o mandato este anno, e aquelle entrara na vaga do sr. Carlos Barbosa, que, para isso, renunciará o mandato.

Parecerá estranhavel que ao sr. Borges, chefe do Partido Republicano Riograndense, caiba uma cadeira de mandato mais curto que a outra a ser dada ao sr. Flores. Isto, porém, se explica: é que o sr. Carlos Barbosa sómente se dispõe a abrir mão do seu logar em beneficio do ex-presidente.

Os que virão estrear-se na Camara Federal são os srs. Mauricio Cardoso, jurista de nomeada e advogado em Porto Alegre; Francisco Flores da Cunha, intendente de Uruguayana e irmão do sr. Flores da Cunha; Antonio Vergueiro, chefe politico em Passo Fundo; Othelo Rosa, director da "A Federação", orgão do partido, e Carlos Mangabeira, ex-intendente de Bagé e irmão dos srs. Octavio e João Mangabeira. Todos, ou quasi todos, esses cavalheiros, são deputados estaduaes.

Para as vagas de quem entrarão elles? Segundo o nosso informante, não serão reeleitos no anno vindouro os srs. Flores da Cunha, por ser promovido a senador; João Neves da Fontoura, que por motivos conhecidos não estaria disposto a voltar para a Camara; Domingos Mascarenhas, porque se recusára a ser intendente de Bagé, indisciplinado contra os designios do partido, devendo acabar, assim, por ficar sem uma coisa nem outra; e Barbosa Gonçalves e Alvaro Baptista, que teriam attingido o tempo de compulsoria. Dado que o sr. João Neves volte, a quinta brécha deverá ser aberta por um dos srs. João Simplicio e Joaquim Osorio. Mas, em caso contrario, quem o substituirá na leaderança da bancada? Na capital gaúcha tem-se como certo que será o sr. Lindolpho Collor, que, depois de quasi um naufragio em sua carreira politica, estaria agora novamente com a sua estrella muito brilhante...

A BELGICA VENCEU A FRANÇA POR 1 X 0

BRUXELLAS, 6 (Havas) — No match de Hockey, hoje disputado, a Belgica venceu a França, por 1 a 0.

Uma autoridade ameaçada de morte por policiaes

BELEM, 6 (A.B.) — O tenente João Carlos, sub-prefeito da vizinha villa de Pinheiro, communicou ao chefe de policia do Estado que se acha ameaçado de morte, accusando o solicitador Gama e Silva e o tenente da Força Publica, Eustachio Dantas, como autores intellectuaes da empreitada.

E' difficil a compra de sellos na Bahia

BAHIA, 6 (A.B.) — A Associação Commercial officiou ao delegado fiscal neste Estado, reclamando contra a deficiencia de postos destinados á venda de estampilhas nesta capital.

Hoje em dia é, sem duvida, uma das operações mais difficeis em S. Salvador a acquisição de estampilhas, pelo facto de estarem os "guichets" constantemente cercados de verdadeira multidão.

NA DEMOCRACIA DOS COMPADRES..

O regimen da troca de posições e do repouso no Monroe

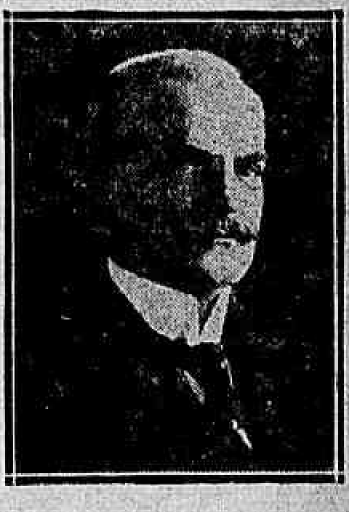

Sr. Miguel Calmon

Um curioso deu-se á tarefa de fazer uma estatistica, aliás pouco trabalhosa, para verificar quantos ex-presidentes e ex-governadores existem actualmente com assento no Senado. Queria, com isso, apenas demonstrar que certas figuras desta nossa ineffavel democracia absorvem as posições e nellas se eternizam por meio de um revesamento que dá bem a impressão de um verdadeiro mutualismo de interesse pessoal.

Entre os 63 senadores de agora, contados como taes os indicados para as vagas de Alagoas, Maranhão e Pará, ha dois ex-presidentes da Republica — os srs. Epitacio Pessoa e Arthur Bernardes; um ex-vice-presidente da Republica — o sr. Rosa e Silva; e nada menos de 31 ex-presidentes e governadores de Estados — os srs. Silverio Nery, Barbosa Lima, Lauro Sodré, Souza Castro, Dionysio Bentes, Godofredo Vianna, Euripedes Aguiar, João Thomé, Ferreira Chaves, José Augusto, Venancio Neiva, Rosa e Silva, Fernandes Lima, Costa Rego, Antonio Moniz, Pereira Lobo, Bernardino Monteiro, Florentino Avidos, Feliciano Sodre, Bueno Brandão, Arthur Bernardes, Carlos Cavalcanti, Munhoz da Rocha, Pereira e Oliveira, Carlos Barbosa, Olegario Pinto, Ramos Caiado, Rocha Lima, Pedro Celestino e Paulo de Frontin (este foi prefeito do Districto Federal, cargo que, para effeito de estatistica, se equipara ao de governador de Estado).

Não deixa de ser tambem interessante computar-se no Monroe cinco ex-ministros — os srs. Rosa e Silva, Epitacio Pessoa, Ferreira Chaves, Francisco Sá e Miguel Calmon; nove militares — os srs. Barbosa Lima, Lauro Sodré, Pires Ferreira, Pereira Lobo, Feliciano Sodré, Carlos Cavalcanti, Felippe Schmidt, Soares dos Santos e Vespucio de Abreu, todos do Exercito, e dois ex-militares, officiaes demissionarios do Exercito, os srs. Olegario Pinto e Silverio Nery.

PESTE BUBONICA EM BUENOS AIRES!

BUENOS AIRES, 6 (Havas) — Falleceu no Hospital Muniz um dos tripulantes do vapor "Oeste", atacado de peste bubonica.

VICE - GOVERNADOR DO BANCO DE PORTUGAL

LISBOA, 6 (Havas) — O "Diario do Governo" publica o decreto da nomeação do sr. Motta Junior para vice-governador do Banco de Portugal.

Consequencia da actual politica financeira

MARANHÃO, 6 (A.B.) — A diminuição da entrada de mercadorias do interior do Estado continúa em proporções consideraveis, notadamente a dos artigos de exportação, viveres e côco babassú.

O commercio mostra-se desanimado e as transacções têm sido nullas.

Industriaes paulistas vão pleitear a revogação do Codigo de menores e da lei de ferias!

O sr. Washington Luis tem sido o executor leal e plastico de todas as exigencias dos capitães de industria de S. Paulo. S. ex. entende que toda a prosperidade do grande Estado é devida simplesmente á actividade industrial e, partindo desse ponto, não sabe como resistir ás solicitações, por mais absurdas e revoltantes que sejam, dos donos de fabricas.

Certo disto, é que o "Centro das Industrias do Estado de São Paulo", segundo se lê no seu ultimo relatorio, vae pleitear, na proxima sessão legislativa, a revogação do Codigo de Menores e da lei de Ferias. Sobre esta ultima, affirma o relatorio que deverá ser revogada, apenas, a "parte que, attingindo o trabalho nacional, lhe causa os mais graves embaraços."

E' positivamente incrivel que isto se verifique num paiz que, apesar dos pezares, já alcançou um gráo de civilização bastante elevado, e, mais, que adoptou um regimen democratico, ao menos de rotulo. Só se pode explicar o arrojo desse gesto dos industriaes do "Centro" pela confiança absoluta que elles têm na boa vontade do honrado chefe de Nação.

Entretanto, para attenuar, sem duvida, os effeitos violentos da medida suggerida — ou exigida ? — o "Centro" allega em meias palavras, que uma das suas "preoccupações" será a de apresentar um substitutivo á lei de Ferias e ao Codigo de Menores de modo a que fiquem os trabalhadores, de todas as edades, amparados com "vantagens de indiscutivel valor".

Não queremos fazer commentarios precipitados no tocante á atitude do governo em face de taes aspirações absurdas dos industriaes que constituem o alludido "Centro". Mas, o que se espera é que o sr. Washington Luis, pelo menos desta vez, e deante do escandalo e tambem do perigo que representa a iniciativa, não dê mão forte aos desalmados exploradores do operariado brasileiro, que pretendem apenas um retrocesso clamoroso em nossa organização social, com a revogação de leis de protecção ao trabalho que, em outros paizes, são, de ha muito, conquistas perfeitamente consolidadas!

CONTINUA FIRME A GREVE DE S. PAULO

O proletariado brasileiro, appoia moral e materialmente os paredistas

Os grevistas de São Paulo continuam sem esmorecimento.

Varios industriaes já recusaram de seus propositos ambiciosos, cedendo ante a acção homogenea dos trabalhadores graphicos. A policia do sr. Julio Prestes, desenvolvendo uma perseguição tenaz contra os operarios, não se sente muito á vontade para executar seus planos reaccionarios, pois a attitude serena dos paredistas não fornece margem ás violencias das autoridades. Ainda assim os esbirros tem provocado, tanto quanto possivel, a massa obreira, prendendo e perseguindo illegalmente, arbitrariamente, alguns leaderes mais conhecidos. Assim já foi posta a premio a liberdade dos graphicos Feliciano dos Santos, Everardo Dias e Manoel Medeiros.

Não obstante isso, cada vez mais se solidifica o movimento, que está francamente apoiado por todo o proletariado brasileiro.

Publicamos abaixo vibrantes manifestos do Comité Pró — C. G. T. e da U. R. dos Operarios em Construcção Civil.

UM COMMUNICADO DO COMITE' PRO'-C. G. T. SOBRE A GREVE DOS GRAPHICOS DE S. PAULO

Recebemos do Comité Pró-Confederação Geral do Trabalho, o seguinte communicado:

"Noticias chegadas de São Paulo nos informam que os companheiros grevistas se encontram animadissimos e dispostos a proseguir na luta, até á completa satisfação de suas reivindicações.

Do secretario geral deste Comité, Minervino de Oliveira, recebemos o seguinte communicado:

"A policia procura actualmente prender Feliciano dos Santos, Everardo Dias e Manoel Medeiros. A policia prometteu, segundo informações obtidas por nós, o premio de 10 contos de reis ao agente de policia que conseguir prender o graphico Manoel Medeiros. O terror augmenta dia a dia. Diariamente são effectuadas novas prisões, que levadas ao conhecimento dos grevistas, concorrem enormemente para augmentar a sua vontade de luta. Numa reunião de representantes, quando foi declarado que havia sido preso mais um companheiro, todos os representante presentes indignaram-se e prometteram não esmorecer a lutar com mais animo ainda, como demonstração de que as violencias policiaes não os intimidam, mas os encorajam, cada vez mais, a batalhar em prol da causa justa que defendem, cuja causa não é somente da corporação graphica de São Paulo, mas de todo o proletariado do Brasil.

Continuam a realizar-se as reuniões dos Comités de greve e os comicios geraes. Todas essas reuniões e comicios são realizados illegalmente e em locaes combinados á ultima hora e conhecidos somente por pessoas de confiança, encarregadas de reunir os grevistas e leval-os para os locaes marcados."

Nesta capital o proletariado vê cada vez com maior sympathia a gréve dos graphicos paulistas, conscio de que a derrota daquelles valente companheiros significaria a perca total da lei de ferias, de menores e de accidentes no trabalho. Tendo em conta isso, na assembléa realizada hontem, dia 5, na União Regional dos Operarios em Construcção Civil, todos os companheiros demonstraram com palavras de enthusiasmo, o proposito de apoiar com todas as forças aos companheiros paulistas. Nessa assembléa foi votado o auxilio de um conto de réis.

Em todas as fabricas, officinas, usinas, syndicatos, etc, nota-se uma grande animação em favor das collectas em pról dos grevistas paulistas. Além da importancia de 3 contos de réis já enviada aos grevistas, já arrecadou este Comité, até hoje, para mais de 2 contos de réis que serão enviados immediatamente aos grévistas.

O Comité Pró-Confederação Geral do Trabalho, diante da ameaça que pesa sobre as cabeças dos bravos camaradas paulistas, de serem metralhados pela policia desse Estado, a mando dos industriaes interessados no esmagamento de tal movimento, que chegaram a prometter uma vallosa importancia ao Presidente do Estado para custear a sua propaganda eleitoral, como candidato á presidencia da republica, appella para todos os trabalhadores, afim de que cerrem fileiras em torno daquelles companheiros, que estão em plena batalha, e contra os quaes se concentram os fogos da burguezia.

E' preciso que todos os trabalhadores e trabalhadoras concorram com o seu esforço material, afim de sustentar aos grevistas e suas familias.

Trabalhadores e trabalhadoras! Formae uma muralha solida em torno dos vossos companheiros em luta, tendo sempre em mente que a victoria desses nossos companheiros é a nossa propria victoria!

Trabalhadores e trabalhadoras! Dividamos o nosso pão com os filhos e companheiras daquelles heroicos camaradas!

O Comité Pró-C. G. T.

Nota: — O Comité Pró-Confederação Geral do Trabalho pede a mais rapida devolução das listas distribuidas em pról dos grévistas. O dinheiro deve ser entregue á rua General Camara, 156-sobrado.

A SOLIDARIEDADE DA UNIÃO REGIONAL DOS OPERARIOS EM CONSTRUCÇÃO CIVIL

Camaradas!

Trabalhadores em construcção civil: pedreiros, carpinteiros, estucadores, pintores, vidraceiros, ladrilheiros e electricistas:

No momento em que 6.000 irmãos trabalhadores graphicos de S. Paulo se empenham numa luta formidavel pela conquista da tabella do salario minimo e pelo cumprimento das leis de ferias e de accidentes no trabalho e do codigo de menores; no momento em que a reacção patronal ameaça mandar metralhar, em plena rua, aquelles nossos irmãos de lutas e soffrimentos; precisamente neste momento de serias apprehensões é que o proletariado de todo o Brasil se deve manifestar, com toda a sua pujança e o seu valor, com toda a consciencia de classe, com todo o espirito de solidariedade.

As familias dos companheiros em greve estão sob a ameaça das agruras da fome, fome que lhes é imposta pela intransigencia deshumana e brutal dos industriaes gananciosos.

Ainda agora, segundo o noticiario da imprensa liberal desta capital, um grupo de industriaes paulistas, com Mattarazzo á frente, teria concertado um plano diabolico, no qual, de mescla com o ouro dos nababos, se vê a infamia de um trepoff, que se propõe esmagar, "mesmo que seja preciso a metralhadora", o pacifico movimento de nossos companheiros graphicos!

Companheiros! Trabalhadores em geral!

A' sanha cannibalesca de nossos algozes, deve responder nossa ferrea consciencia de classe!

Como um só homem, deve erguer-se o proletariado de todo o Brasil, na defesa de nossos companheiros de infortunio, nossos irmãos de soffrimentos e de amarguras!

Não os podemos abandonar! Deixar de auxilial-os, nesta luta que já lhes não pertence e sim a todo o proletariado do Brasil, seria, mais que um crime, vergonhosa trahição aos nossos ideaes de liberdade e de reivindicações!

A União Regional dos Operarios em Construcção Civil, pelo consenso unanime de sua assembléa, hontem realizada, acaba de votar, em favor dos grevistas, a importancia de um conto de reis.

Ainda é pouco. E' necessario que todos os trabalhadores de nossa numerosa corporação sigam o exemplo dos que estiveram presentes á assembléa, fazendo correr listas de subscripção, rateios, etc., para auxiliar aos companheiros graphicos.

Viva a solidariedade proletaria!

Companheiros graphicos de S. Paulo!

Firmes! Continuae, resolutos, no movimento iniciado, sem desanimo, sem receio das perseguições policiaes, que estas só nos podem ennobrecer!

Avante! Pela victoria!

O proletariado do Brasil vibra de enthusiasmo pela luta em que estaes empenhados!

Todos estamos ao vosso lado! A União Regional dos Operarios em Construcção Civil vos offerece inteira e incondicional solidariedade moral e material!

Viva a U. T. G. de S. Paulo! Viva a Confederação Geral do Trabalho! Viva a Confederação Syndical Latino-Americana! — **A Directoria.**

MANIFESTO DO COMITE' PRO'-CONFEDERAÇÃO GERAL DO TRABALHO

Trabalhadores e trabalhadoras!

Deante do movimento grevista dos graphicos de S. Paulo, o Comité Pró-C. G. T. immediatamente convocou uma reunião com o Comité Central da Federação dos Trabalhadores Graphicos do Brasil, com o objectivo de providenciar medidas concretas, em favor dos 6.000 trabalhadores graphicos em luta pela reivindicação do salario minimo, do cumprimento da lei de ferias e da lei de menores, até este momento desrespeitadas pela insaciabilidade dos industriaes.

O memorial dos graphicos não pleiteia reivindicações que interessam, sómente, á corporação graphica. Pleiteia o cumprimento de duas leis que beneficiam os trabalhadores em geral. Portanto, abandonar os trabalhadores graphicos, nesta luta, significaria acumpliciar-nos com os nossos inimigos de classe, no desrespeito aos direitos garantidos pelas proprias leis burguezas, acima citadas.

Tendo em vista isto, o Comité Pró-C. G. T., que é um organismo de defesa de todos os trabalhadores do Brasil, não podia permanecer indifferente, nesta hora decisiva para os nossos irmãos de S. Paulo.

Neste sentido, já determinou que o Grupo Graphico Pró-C. G. T., dedicasse todo o seu trabalho actual em beneficio dos grevistas.

Trabalhadores e trabalhadoras!

O Comité Pró-C. G. T. concita a todo o proletariado a mobilizar-se no sentido de prestar o maximo apoio material e moral aos camaradas em luta, angariando recursos economicos para fornecer-lhes as munições de boca, afim de sustental-os na batalha, já travada, e tornal-os victoriosos sobre o poderoso inimigo!

Todo aquelle que não auxiliar os grevistas estará fazendo obra em beneficio de nossos inimigos de classe e, portanto, contra os nossos irmãos!

Mobilizemo-nos, em favor dos grevistas de S. Paulo!

Viva a U. T. G. paulista! Viva a Confederação Geral do Trabalho! Viva a Confederação Syndical Latino-Americana! Viva o proletariado internacional!

AS ULTIMAS CONTRIBUIÇÕES ENVIADAS DO RIO

Intenso foi o movimento de hontem na séde da Federação dos Trabalhadores Graphicos. Dezenas de representantes foram entregar a contribuição dos respectivos quadros, as quaes alcançaram o numero de 35, dando um total de 2:808$400, além da importancia de 1:844$200, já publicada.

De Campos, Victoria e Rio Grande do Sul, a Federação dos Trabalhadores Graphicos recebeu cartas dando conta do trabalho que se está realizando no sentido de angariar fundos para a gréve e dos protestos das varias associações de classes, contra as violencias da policia.

Todas ellas comprehendem o alcance da luta que se trava em São Paulo e em torno della fazem uma agitação de que não ha memoria.

A relação de listas entregues hontem por uma parte de representantes das varias officinas é a seguinte:

Casa Publicadora Baptista, 13$000; "Diario Carioca", 39$000; Light e Power, 26$500; J. R. Monteiro & C., 29$000; Cia. Ferreira Pinto (lithographia), 129$000; Canton & Bayer, 28$000; Patronato da Lagôa, 38$000; "A Esquerda", 31$000; "A Patria", 27$000; Espano Americano, 9$000; Typographia Gloria, 12$000; "Critica" (officinas), 18$000; Est. Arlindo Guimarães, 55$000; "Vida Domestica", 22$000; "O Paiz" (segunda remessa), 500$000; Lithographia Borgonovo, . . 23$000; Hoepfner & Cia., 20$000; "Fon-Fon" (segunda remessa), 22$500; Villas Bôas & Cia. (tres secções), 155$000; Litho-Minerva, 18$500; Graphica Real Grandeza, 79$000; Emp. Edit. C. Mendes Jor., 26$000; Typ. Teutonia, 37$000; Casa Vecchi, 28$000; Paulo Pongetti & Cia., 32$000; "Vanguarda", 31$000; Litho- A. Ferreira, 32$000; Imprensa Moderna, 33$000; "Pelo Mundo", 15$000; Alexandre Ribeiro & Cia., 30$000; Um grupo de Alfaiates, 29$300; Papelaria Polonio, 28$000; Typ. do Serviço de Estatistica e Informações, 28$000; Typ.-Litho-Fluminense, 24$000; Instituto de Artes Graphicas, 120$000; "O Jornal", . . 1:000$000. — Total: 2:808$400.

Os actos civil e religioso do casamento no mesmo dia

PARAHYBA, 6 (A.B.) — Em resposta ao officio dirigido pelo governo, sobre a necessidade das autoridades ecclesiasticas exigirem certificado de casamento civil antes de procederem ao casamento religioso, o arcebispo da Parahyba communicou ao sr. João Pessôa que os seus desejos vinham ao encontro das aspirações da egreja. D. Adaucto de Miranda Henrique faz suggestões a respeito, pedindo que os actos civil e religioso sejam commemorados no mesmo dia, de forma que o accordo entre a Egreja e o Poder Civil concorra para a segurança e a consolidação da familia parahybana.

AS ATTRIBUIÇÕES DO MINISTRO DA GUERRA

Os srs. Epitacio Pessôa e Pandiá Calogeras em divergencia com o gen. Nestor Passos

Nunca, na imprensa e nos meios militares, esteve tão vivido e discutido o caso relativo ás attribuições do Estado Maior do Exercito, do que quando se annunciou que iria dirigir a pasta da Guerra, sob a presidencia Epitacio Pessôa, um civil — o sr. Pandiá Calogeras.

Nessa occasião, dividiram-se as opiniões, quer no meio militar, quer nas rodas civis, allegando uns a impossibilidade de se designar, para dirigir o Exercito, um cidadão estranho á profissão, e sem a presumpção legal de conhecimentos technicos militares e outros que não eram necessarios taes requisitos para dirigir a pasta da Guerra, que era simplesmente administrativa como outra qualquer, uma vez que a parte propriamente technica era de competencia, e até exclusiva, do Estado Maior.

Aos debates não foi estranho a seguir o proprio presidente da Republica, sr. Epitacio Pessôa, que declarou, que a escolha de civis, para as pastas militares tinha como objectivo interessar o mais vivamente possivel o elemento, civil no estado e na decisão dos assumptos militares. Além disso dizia s. ex. que "haveria no Exercito e na Marinha uma continuidade de acção, cuja falta todos os officiaes fazem sentir. Só, então, os Estados Maiores e commandos geraes passariam a ter uma importancia e uma autonomia inconfundiveis." "O cargo por excellencia na administração militar, affirmava ainda o sr. Epitacio Pessôa, é o de chefe do Estado Maior, que é o responsavel pelo preparo technico da tropa e por sua utilização immediata. Seria de enorme vantagem que elle ficasse nas mãos do mesmo general, o maior numero de annos possivel, até porque, em tempo de guerra esse general é relativamente o commandante indicado das forças; suas funcções devem ser alargadas, com diminuição de muitas attribuições que hoje cabem ao ministro, as quaes se acham demasiadamente expostas a pressões de natureza politica, prejudiciaes ao serviço militar."

As opiniões do sr. Epitacio Pessôa são de muito valor, e confirmam em absoluto a que já dissemos sobre as attribuições do ministro e a do Estado Maior. S. ex. ainda expendeu opiniões mais avançadas, quando declarou que as funcções do Estado Maior deviam ser alargadas.

São muito divergentes as opiniões, do actual ministro da Guerra, general Nestor Passos e a do ex-presidente Epitacio.

Para o primeiro, o Estado Maior é uma nullidade, cuja funcção é a de simples redactores de regulamentos por encommenda, e que tudo terão de confirmar, de accordo com as directrizes que elle entender de lhe fornecer. A opinião do sr. Epitacio Pessôa, dirá o general Nestor, é uma opinião de paizano pernostico, pois é assim que elle considera os nossos homens publicos, versados em conhecimentos juridicos e administrativos.

O sr. Epitacio, leu, certamente, os regulamentos militares para poder concluir, affirmando quaes as attribuições do Estado Maior. O general Nestor Passos talvez nunca os tenha lido. Embora assim, a sua opinião de hoje, suppõe elle mais valiosa, por ser actualmente a de um ministro, emquanto que a que se lhe oppõe foi a de um presidente da Republica. O seu valor findou-se, porém, com o seu governo. Nós, no emtanto, continuaremos, nesta questão, ao lado do sr. Epitacio Pessôa.

A OPINIAO DO SR. CALOGERAS

E' esta recentissima — pois foi ella expendida em conferencia estampada na imprensa e consta do ultimo livro dado á publicidade pelo ex-ministro da Guerra.

Na apreciação, que s. ex. faz da administração publica, diz que constitue grave erro para os dirigentes militares a immiscuir-se com os assumptos de natureza technica de suas pastas — quando taes assumptos são da responsabilidade e attribuição dos Estados Maiores.

Aos ministros não são poucos os affazeres impostos pelo seu cargo. Prever e prover o Exercito dos recursos e elementos materiaes necessarios e que justificam a sua existencia, já é trabalho que excede á capacidade de um homem, accrescido ainda de volumosissimo expediente diario que tambem é obrigado a attender. A parte technica do Exercito não é obra para um homem e, sim, para um departamento, como o Estado Maior do Exercito, cuja criação e existencia não têm outros fins.

Será que a opinião do sr. Pandiá Calogeras, de quem se póde dizer o que quizer, porém, a quem não se póde negar que foi o administrador mais efficiente que já teve o Exercito, nos trinta annos decorridos de Republica, é tambem de nenhuma valia para o general Nestor?

A nossa opinião é que a desse "paizano", que não é pernostico, porque não é tido como jurista, mas um grande engenheiro, e que num confronto talvez saisse classificado com o melhor dos nossos generaes administradores, não desses feitos ás pressas, pelo Congresso, é de que s. ex. está não só com a boa doutrina, como com o bom senso, a razão e o direito.

DISPOSITIVOS LEGAES

As duas opiniões emittidas pelos dois cidadãos, que justamente no mesmo periodo foram presidente da Republica e ministro da Guerra, encontram todo o apoio no Regulamento do Estado Maior, expedido em 1913, onde se lê: "O Estado Maior é o orgão essencial do Alto Commando no preparo de todos os elementos necessarios á defesa nacional, competindo-lhe fixar a organização da tropa, tendo em vista o seu emprego mais efficaz em campanha, e que seu chefe é pela natureza de suas funcções o principal responsavel perante o Alto Commando pelo estado de preparação profissional e dos meios de defesa do paiz, e que sua autoridade se exerceria sobre todo o Exercito — corpos de tropas, estabelecimentos e fortificações, como ainda sobre a instrucção, mobilização, armamento, aprovisionamento de guerra e defesa do territorio."

O decreto de 1915, que remodelou o Exercito, estatue que ao chefe do Estado Maior compete exercer espontaneamente uma previsão constante e prescrever ou promover as medidas necessarias á realização dos seus projectos, agindo independentemente de ordens e instrucções.

Não bastasse isto. O regulamento da repartição do Estado Maior, em pleno vigor, consigna que as providencias decorrentes do preparo, estudo e cuidados para a organização das forças, seus effectivos e seu emprego sobre o theatro das operações serão submettidas á apreciação do Alto Commando por **intermedio do ministro,** que as mandará executar, quando approvadas.

Nos dispositivos legaes e regulamentares citados não se poderia, com mais precisão e clareza, definir a acção que cabe ao chefe do Estado Maior preencher na organização da defesa nacional.

COMO MINISTRO, O GENERAL NESTOR PREFERE SER CHEFE DO ESTADO MAIOR

As palavras do sr. Calogeras relativamente ás attribuições do ministro, que é a de "prever e prover o Exercito dos recursos e elementos materiaes necessarios e que justificam a sua existencia", leva-nos á conclusão de que o general Nestor Sezefredo Passos, como ministro, é mesmo uma "esperança perdida", como pittorescamente dizem os seus camaradas. Previsão, s. ex. nunca teve. Os seus actos só provam quanto são desastradas as idéas do ministro, pois ellas proprias lhe têm trazido consequencias, as mais imprevistas e desagradaveis. E provisão, a unica que s. ex. tem conseguido é para si proprio, a qual manda buscar na Contabilidade, mensalmente. Para o Exercito, s. ex. não a conseguiu ainda para constituir uma "realização" da sua administração.

Basta falar de uma das suas attribuições, que tambem não tem cumprido: attender o expediente.

Se ha coisa feia, injuriosa, hoje em dia, no Exercito, é falar-se no despacho de um papel sujeito á "ruminação nestoriana". S. ex. tem horror ao expediente... E, como despeza as suas attribuições de ministro, mette-se na de chefe do Estado Maior.

O resultado é o que se vê: depois de ter atrapalhado tudo, está sem saber como concluir o que iniciou, pois, só agora poude comprehender que se metteu em "funduras", que dependem de muitas energias e intelligencias para resolvel-as, as quaes estão espalhadas em outros departamentos, que não os do seu gabinete, onde só ha logar para os estudos das resoluções referentes ás provisões e previsões e ao expediente de natureza administrativa.

Se o general Nestor Passos fosse um homem previdente, embora o seu habito de trazer sempre abertas as suas pernas arqueadas, teria examinado e concluido que, naquelle espaço immenso do parentheses que formam as suas "gambias", não cabiam além das suas attribuições, tambem as de chefe do Estado Maior, com as dos demais chefes e directores de serviços do Exercito...

M. L. S.

Vae reformar-se

Solicitou reforma do serviço do Exercito o coronel medico dr. Francisco Pereira da Silva Reis.

A CRISE NA ASSOCIAÇÃO COMMERCIAL

Falando ao "Diario Carioca", o sr. Costa Pires expõe as razões por que acompanhará, na sua renuncia, o presidente, sr. Araujo Franco — Sustenta s. s. a lisura das transacções approvadas pelo Conselho Deliberativo e que a assembléa impugna, e declara esperar a renuncia de toda a directoria

E' esperada a renuncia, em reunião de assembléa geral, a realizar-se quarta-feira proxima, do sr. Araujo Franco, ao cargo de presidente da Associação Commercial, seguindo-se a de outros membros da directoria. Essa crise, manifestada já ha dias, originou-se na resolução do Conselho Deliberativo da Associação, approvando a venda do edificio da séde deste orgão da classe commercial ao Banco Commercial do Estado de São Paulo, deliberação essa que a maioria da assembléa, liderada pelo sr. Affonso Viseu, se mostra contraria.

Os commentarios de alguns jornaes em torno daquellas transacções foram de molde a tornar mais delicada a crise.

Tendo-se annunciado que, com o sr. Araujo Franco, estavam firmemente resolvidos a renunciar aos seus cargos tambem os srs. Silva Araujo e Costa Pires, vice-presidente e 1.º secretario da Associação, procuramos ouvir a respeito os tres demissionarios.

O SR. ARAUJO FRANCO SEGUIU PARA VASSOURAS

Hontem, durante a tarde, procuramos o sr. Araujo Franco, na Associação Commercial. Ali, nos informaram que s. s. havia seguido para a sua fazenda em Vassouras, no proposito de esquivar-se ás manifestações de amigos e admiradores, por motivo do seu anniversario natalicio, hontem registrado.

Tambem não nos foi possivel avistar-nos com o sr. Silva Araujo.

O QUE NOS DISSE O SR. COSTA PIRES

Fomos encontrar o sr. Costa Pires, no seu escriptorio commercial, á rua 13

Sr. Costa Pires

de Maio. Inicialmente, disse-nos s. s. que não pretendia fazer declarações sobre a crise que, neste momento se verifica na directoria da Associação Commercial. Entretanto, attendendo á nossa solicitação, nos adiantava algumas palavras a respeito da sua attitude em face do incidente.

— As "démarches" em torno da venda da actual séde da Associação Commercial fizeram-se com a minha ignorancia. Entretanto, fiz parte da mesa da reunião em que o Conselho Deliberativo opinou favoravelmente á operação, e então declarei-me francamente de accordo, porque julgo que, para a A. C., o negocio é de primeira ordem. Surgida a crise, perdi um dia inteiro diligenciando no sentido de encontrar uma solução honrosa para ambas as partes, isto é, tanto para o sr. Affonso Vizeu, como para o sr. Araujo Franco. Os meus esforços não tiveram, infelizmente, o resultado que eu desejava: uma das partes ficaria, irremediavelmente, numa posição pouco lisonjeira. Deante disto, resolvi acompanhar o sr. Araujo Franco, solidario que estou, e incondicionalmente, com elle, devendo, na reunião de quarta-feira, apresentar a minha renuncia do cargo de primeiro secretario. Acho, aliás, que outra não deve ser a conducta de todos os membros da directoria. Não me sinto autorizado a falar-lhe em nome dos meus collegas, mas sei que o sr. Ernani Coelho tambem está decidido a apresentar a sua renuncia das funcções de segundo secretario. Posso lhe affiançar que o sr. Araujo Franco é um homem de honestidade irreductivel, um trabalhador infatigavel, clarividente e probo, e está evidentemente acima de qualquer insinuação perfida. Na reunião de quarta-feira proxima, me declararei firmemente ao seu lado".

O FASCISMO É REPUDIADO PELOS AMERICANOS

Um manifesto lançado por duas associações "yankees" protestando contra a propugnação de "fascios" na grande republica do norte

Mussolini, não satisfeito com a infelicidade que levou ao povo italiano, subjugando-o em seu proprio paiz e afogando em sangue a liberdade de um povo heroico, ainda quer estender sua oppressão aos filhos da peninsula, residentes no estrangeiro.

Felizmente, a repressão dos povos onde se faz sentir a influencia do credo negro, vae cortando o mal pela raiz.

Assim, reunidos em assembléa geral, os membros de dois importantes clubs norte-americanos lançaram energico protesto, cujos termos foram approvados pelos associados de outro nucleo não menos importantes, "Italian American Civil Liberties Club".

Eis o manifesto:

Considerando que os membros do "Perseverance Social Benefit Association" e do "Perseverance Social Club", de Buffalo, Nova York, tomaram conhecimento de uma acção concertada pelo governo fascista da Italia, para a propaganda do fascio nos Estados Unidos da America, por meio dos esforços coordenados de seus agentes consulares, secretarios estrangeiros, inspectores, organizadores de associações de imprensa subsidiados por meio de facilidades de emigração, concedidas sómente aos individuos dispostos a diffundir as doutrinas fascistas; por meio de intimidações ou perseguições contra os muitos italianos e contra os cidadãos americanos de origem italiana que são hostis ao fascismo; e que nesta obra o governo italiano tem assegurado os serviços até mesmo de certos americanos, através de abundante distribuição de titulos honorificos e condecorações;

Considerando que o governo fascista tem posto em vigor leis severissimas que, entre outras coisas estabelecem a organização, na America, de fascios protegidos pela jurisdicção dos consulados italianos; que prohibe que italianos residentes nos Estados Unidos participem na politica interna da nação e que determina para os adversarios politicos expatriados graves disposições que vão, desde a ameaça até o sequestro pessoal e real, e ainda a prisão até 15 annos ou mesmo a pena de morte;

Considerando que o governo fascista suppriniu na Italia todas as liberdades, inclusive a liberdade de palavra e de imprensa, liberdade de reunião, de pensamento e de religião, que aboliu o suffragio popular para favorecer e introduzir muitas formas de terrorismo, de oppressão e de assassinio;

Considerando que as sinistras forças do fascismo nos Estados Unidos estão ficando cada dia mais aggressivas, provocando frequentemente tumultos, brigas e violencias, delictuosas, munidos de armas prohibidas;

Considerando que no dia 1.º de dezembro, em Buffalo, durante uma recepção official de boas vindas ao consul geral fascista, a memoria de Abrahan Lincoln foi ultrajada pelo confronto feito entre o grande apostolo e Mussolini e que uma organização fascista local foi inaugurada naquella occasião:

a "Perseverance Social Benefit Association" e o "Perseverance Social Club" reunidos em 21 de dezembro de 1928, com a presença da maioria de socios, de ambas, scientes das disposições dos respectivos estatutos, os quaes, entre outras coisas, pregam o desenvolvimento moral e intellectual de cada membro, além da acquisição de uma sincera cidadania e illuminada adhesão dos principios esposados pelos libertadores da America, membros da divida moral para com a grande legião dos italianos que através de seculos de infatigavel labor conquistaram benemerencias em todos os campos do esforço humano e serviram á causa da Paz, da Justiça e da Liberdade; fieis ao juramento voluntariamente prestado ao receber a cidadania americana, unanimemente declaram que a doutrina fascista e sua propaganda são deleterias e fataes para o bem estar dos cidadãos dos Estados Unidos da America, considerados, seja como individuo, seja como collectividade — Municipio, Estado, Nação.

As abaixo assignadas, associações de americanos e descendentes italianos, protestam energicamente contra a propaganda fascista, e decidem que sejam enviadas copias desta ordem do dia ao presidente dos Estados Unidos, aos membros do Senado e da Camara e á Imprensa.

Pela "Perseverance Social Benefit Association", Emilio Davoli, secretario, Peter Minti, presidente. Pelo "Perseverance Social Club", Luiz Papa, secretario; Joseph Cassiol, vice-presidente".

As folhas que a Prefeitura pagará amanhã

Serão pagas, amanhã, na Prefeitura Municipal, as seguintes folhas de vencimentos referentes ao mez de março: agentes, Asylo S. Francisco de Assis, Directoria de Hygiene, escreventes de agencias, serventes de conservação do Paço e fiscalização de obras novas.

A Junta Eleitoral do Estado do Rio vae reunir-se

O juiz federal do Estado do Rio, sr. Leon Roussoulières, convocou a Junta Eleitoral de Recursos para reunir-se segunda-feira, onde serão julgados os recursos interpostos dos despachos que permittiram, ou não, alguns alistamentos de Pirahy.

Levantamento de cauções

O Tribunal de Contas ordenou o levantamento das cauções de 5:000$000, 100$556, 7:000$000, 88$582, 7:000$000 e 1:000$000, prestadas por Ferreira Souto & Companhia, Benjamin Pompeu Pinto Accioly, Moreira Borlido & Companhia, Mayrink Veiga & Companhia, A. Barros & Companhia e F. Roma & Companhia, como garantia de contratos.

Foram restabelecidos os trens dos alumnos da Escola Militar

Pela Central do Brasil foram restabelecidos, hontem, os trens especiaes destinados aos alumnos da Escola Militar. Os comboios continuarão a correr aos sabbados e domingos, obedecendo ao seguinte horario: 12,55 para o que parte da estação de Realengo e 22,40 para o que sae de D. Pedro II.

Camisa não sunga
TYPO SPORT
UMA SÓ PEÇA — EXCLUSIVO DA
Casa VIEIRA NUNES
Patente: 16.526 — Av. Rio Branco, 142
Preços: brancas

O Dia da Noiva

(Agradecimento)

J. A. Bento & Cia., altamente sensibilizados pelas expressivas manifestações recebidas por occasião do acto inaugural da casa filial do Palacio das Noivas, apresentam os seus agradecimentos em particular a cada uma das pessoas convidadas, amigos, collegas e representantes da imprensa que os honraram com a sua presença, pedindo, outrosim, releval-os de alguma falta involuntaria, porventura tenha havido, justificavel, aliás, em solennidades dessa natureza.

Rio, 7-4-29

Entrará em vigor 3ª-feira o monstruoso augmento das tarifas sobre tecidos de algodão!

Entrará em vigor depois de amanhã o augmento de tarifas sobre tecidos de algodão, que o Congresso votou nos ultimos dias do anno legislativo passado.

Na Camara, ainda houve algumas vozes, entre as quaes duas ou tres do seio da propria maioria, que combateram o estranho projecto, mostrando todos os seus inconvenientes e absurdos. Como sempre, de nada valeram os clamores e advertencias. Encerraram-se os debates e foi approvada a medida a toque de caixa.

No Senado, a proposição passou sem um unico protesto, dentro do absoluto intento dos representantes do povo, que defendem ali tão impavidamente o subsidio.

Os defensores da medida, dentro do Congresso e na imprensa, allegavam polidamente que ella visava beneficiar a industria de tecelagem do paiz. A verdade, porém, é que os beneficiarios della são representados por meia duzia de industriaes paulistas, conhecidos exploradores do trabalho do operariado e sugadores da sua vitalidade economica da collectividade.

E' sabido mesmo que esses poucos capitães da industria de tecidos, interessados na approvação do projecto, criaram uma caixa com abundantes fundos, no proposito de arredar todos os impecilhos. Gastaram largamente, para conseguir a escandalosa medida.

O augmento das tarifas dos tecidos vae dar margem á mais desabusada exploração. A bolsa do povo será attingida pela cupidez de um pequeno grupo de industriaes de maneira, sem duvida, criminosa.

Não doeu ás mãos do sr. Washington Luis sanccionar tal decreto, em cujo bôjo se contêm um plano cynico e terrivel de extorsão contra a collectividade, decreto que entrará em execução depois de amanhã, mas não sem o protesto da opinião independente e liberal do paiz !

ENCURRALADOS NA FRONTEIRA NORTE-AMERICANA OS REACCIONARIOS DO MEXICO

AS SUAS ULTIMAS SURTIDAS TÊM SE TRANSFORMADO EM TRIUMPHOS PARA O GENERAL CALLES

MEXICO, 5 — (B. I. E. — O general Calles communicou ao governo que a sangrenta batalha de Jimenez teve o seu epilogo em Reforma, onde foram alcançados pelas tropas do general Andrew Almazan os contingentes rebeldes commandados pelos ex-generaes Caraveo e Escobar. O grosso rebelde foi destroçado em Reforma e o general Almazan recolheu mais de quinhentos feridos rebeldes, maior numero de mortos e aprisionou grande parte do resto da columna. Houve grande numero de feridos e mortos no campo federal, tendo-se já enviado os feridos para as cidades do sul mais proximas. As forças rebeldes, ao mando do chefe Fausto Topete, que estavam cercando as federaes em Naco, no seu ataque de ante-hontem a esta cidade, foram rebatidos pelas tropas leaes e a sua cavallaria a metralhada, retirando-se em desordem com direcção ás montanhas. A columna do general Cardenas continúa em perseguição das tropas do ex-general Cruz e desde Culiacan segue para o Estado de Sonora. O general Carrillo está tambem em Culiacan atacando as tropas rebeldes do genaral rebelde Iturbe. Ambas columnas federaes atacaram em conjunto, em Sonora, as forças de Manzo, Iturbe e Cruz.

MEXICO, 5 — (B. I. E.) — Sabe-se de fonte fidedigna que quasi todos os aviadores civis norte-americanos e canadenses que deviam servir no campo dos rebeldes desistiram do seu compromisso perante a formal declaração dos EE. UU., em que os considera fóra da sua protecção. Estes aviadores, entre os quaes se encontra um az americano da guerra mundial, foram contratados pelo general Gustavo Salinas, chefe rebelde, que foi commandante das forças aereas mexicanas até que rebentou a actual revolução. O general Salinas foi quem organizou o Serviço Aeronautico do Exercito em 1912.

MEXICO, 6 (Havas) — Communicam de El Paso que, em obediencia a recentes instrucções do presidente Hoover, acabam de ser repatriados 300 mexicanos, pertencentes ás forças federaes, que, por occasião da batalha de Juarez, atravessaram a fronteira e foram detidos e internados pelas autoridades norte-americanas. A força em questão já havia deixado aquella cidade com destino a Naco, no Estado de Sonora.

Uma historia mal contada...

UM JOVEN FERIDO COM UM TIRO NO BRAÇO

Na manhã de hontem, na rua Francisco Eugenio, em S. Christovão, occorreu uma tentativa de assassinio, cujo movel ainda não foi apurado.

A scena de sangue teve os seguintes pormenores, narrados pela victima, que é Oscar José de Carvalho, de 16 annos de idade, brasileiro, empregado no commercio e residente na mesma rua n. 328, casa 2, em companhia de sua familia.

No dia 1º de abril, recebeu o joven uma carta anonyma, ameaçando-o de morte. Não ligou importancia, pelo dia que era.

Tres dias depois, isto é, na quarta-feira, recebeu elle nova carta, tambem anonyma, nestes termos:

"Oscar — Pevino-te não saires de casa, pois, antes do dia 8 morrerás. — Tua amante".

Referindo-se a esta segunda carta, Oscar disse não ter ligado importancia, por não ter amante.

O certo, porém, é que na manhã de hontem, quando elle saia para o trabalho, foi alvejado por um tiro, ficando ferido no braço esquerdo.

A ameaça foi consummada e Oscar affirma que não sabe quem o feriu.

A historia está mal contada. O joven parece querer esconder os antecedentes da aggressão soffrida, tudo, talvez, por amor... quem sabe aquella que assignara "tua amante".

Na delegacia do 10º districto foi aberto inquerito para apurar o facto.

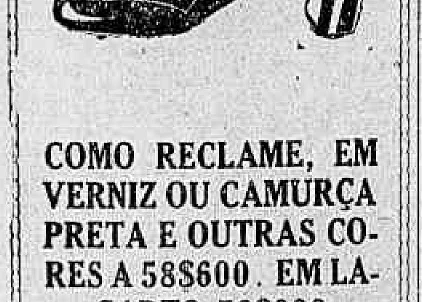

COMO RECLAME, EM VERNIZ OU CAMURÇA PRETA E OUTRAS CORES A 58$600. EM LAGARTO 78$000

E a policia bahiana?...

BAHIA, 6 (A.B.) — Consta aqui que Lampeão appareceu nas caatingas de Patamuté e Barro Vermelho, onde está refugiado.

A policia bahiana persegue-o tenazmente.

O PLANO FINANCEIRO DO BARBADO FOI MESMO DE AGUA ABAIXO

S. PAULO, 6 (A. B.) — O "Diario Popular" commenta, na sua "Pequena Nota", a actual situação do cambio. Depois de considerações sobre a estabilização e o facto dos bancos estrangeiros não acompanharem o movimento cambial do instituto official, diz o articulista:

"Realmente, com o "deficit" na balança de pagamentos, a tendencia do cambio é para baixa e o Banco do Brasil só o pode estar sustentando com perjuizo e esse prejuizo só póde ser apresentado pelos creditos que tenham porventura obtido em Londres.

Os bancos estrangeiros, quando recebem grandes quantias, separam os pacotes de contos de réis que tenham notas da Caixa de Estabilização. Isso é symptomatico. O governo nada póde fazer contra isso, mas não deve ignorar o que se está passando".

OS SOVIETS ESTÃO EM CONDIÇÕES DE DAR MUITOS LUCROS AOS CAPITALISTAS INGLEZES

MOSCOU, 6 (Havas) — O director do Banco do Estado, em exposição feita aos delegados industriaes britannicos que se acham presentemente na Russia para estudar a possibilidade do reatamento das relações commerciaes entre os doiz paizes, disse que o governo dos Sovietes, no caso de conseguir elaborar um programma financeiro, poderia facilmente passar á Inglaterra encommendas no valor de 150 milhões de libras.

Accrescentou que, se os financistas britannicos estivessem dispostos a empregar capitaes, aceitar concessões e contratar serviços, o total das encommendas seria susceptivel de ser elevado a 200 milhões de libras e talvez mesmo mais.

Uma larga cooperação entre os pois paizes seria, porém, impossivel sem o reatamento das relações diplomaticas normaes.

UMA MENINA FURTOU A CARTEIRA DE CERTA ATRIZ COM DINHEIROS E JOIAS

Queixou-se a actriz Violeta Campos, que ora trabalha num cinema da rua Marechal Floriano, de que uma menina, entrando no seu camarim, naquella casa de espectaculos, lhe furtou uma bolsa de sua propriedade, dentro da qual se achava uma alliança, dois anneis de ouro e brilhntes, a quantia de 600$000, tudo avaliado em 1:500$000.

A policia prendeu a menina Ignez Botelho, de 12 annos de edade, quando passava ella pela rua da America, levando nas suas mãos a carteira com o dinheiro e os objectos furtados.

A menina Ignez foi apresentada ao juiz de menores.

O fusilamento de contrabandistas na Estrada Rio-Petropolis

INICIADO O SUMMARIO DE CULPA DOS ACCUSADOS

O que disseram duas testemunhas, policiaes que chefiaram a caravana

Perante o juiz substituto, em exercicio, sr. Ferreira Pedreira, presentes o procurador criminal da Republica, advogados, accusados e demais pessoas, iniciou-se, hontem, o summario de culpa dos accusados como envolvidos no contrabando de seda e que foi apprehendido em Merity, depois de violento tiroteio.

O juiz procedeu a qualificação dos dois ultimos denunciados e passou a tomar o depoimento das testemunhas arroladas.

A primeira testemunha a ser ouvida foi o investigador Gustavo Pimentel Côrtes, que chefiava a caravana policial, no momento em que se deu o encontro.

O depoimento do investigador Côrtes foi longo, asseverando elle que os contrabandistas reagiram á mão armada.

Depois foi a testemunha reperguntada pelos advogados dos accusados.

Terminado o depoimento do investigador Côrtes, o juiz inquiriu Armando de Mello Rego Agra, tambem investigador, que fazia parte da diligencia.

Da mesma sorte essa testemunha depôz, com pequenas variantes, do depoimento prestado pelo seu antecessor, sendo tambem reperguntado.

Devido ao adeantado da hora, o juiz suspendeu os trabalhos, marcando nova audiencia para quarta-feira proxima, ás 13 horas, para o fim de serem ouvidas as testemunhas restantes.

Loteria da Bahia

Amanhã

100 contos

— Por 30.000 —

JOGAM 18 MILHARES DIVIDIDOS EM DECIMOS

HABILITAE-VOS!

O CONCURSO PARA ESCOLHA DA REPRESENTANTE DO BRASIL NO GRANDE CERTAMEN DA BELLEZA FEMININA EM GALVESTON

VISITOU-NOS HONTEM A STA. BILA ORTIZ, "MISS RIO GRANDE DO SUL"

A srta. Bila Ortiz, entre redactores do "Diario Carioca", na occasião de sua visita a esta folha

A srta. Bila Ortiz, que o Rio Grande escolheu para representante da formosura das suas mulheres no concurso de "Miss Brasil", dispensou, hontem, ao "Diario Carioca", a deferencia de uma visita. Acompanharam-na pessoas de sua familia e o jornalista Belfort de Oliveira, director da succursal, no Rio, do "Diario de Noticias", o importante matutino de Porto Alegre, que promoveu o concurso no Rio Grande do Sul.

A srta. Bila Ortiz recebeu no seu Estado as mais enthusiasticas homenagens, e nesta capital teve uma recepção verdadeiramente triumphal. A colonia gaucha e outros elementos de nossa sociedade vêm manifestando á representante da belleza rio-grandense uma sympathia tão calorosa quanto espontanea.

O conhecimento pessoal de "Miss Rio Grande do Sul" dá-nos, desde o primeiro instante, a convicção da justiça dessas demosntrações tão espontaneas e significativas de admiração que lhe têm sido tributadas.

A srta. Bila Ortiz é uma expressão legitima da belleza brasileira, no que ella possue de mais typico e de mais fascinante. A' pureza das linhas, á graça natural dos gestos e atitudes, allia uma expressão de doçura indefinivel nos grandes olhos escuros, com uma vaga tonalidade de melancholia indefinida, e na voz de timbre suave e musical. Esbelta, uma elegancia sem artificio, e a distincção innata e inconfundivel, em todos os movimentos, a srta. Bila Ortiz revela-se, ás primeiras palavras de uma palestra rapida, um espirito encantador. Falanos de sua eleição e das possibilidades de victoria do Rio Grande do Sul no concurso de "Miss Brasil", com um grande excesso de modestia.

Allude ás concurrentes que já conhece pessoalmente, com uma viva sympathia calorosa. Do mesmo modo que, no pleito gaucho, se bateu pela sagração de uma das outras representantes regionaes, "Miss Alegrete", tem, tambem, n oconcurso de "Miss Brasil", a sua candidata, aquella a quem deu o seu voto na eleição...

— Não para mim, mas para o Rio Grande do Sul, pretendo um logar: o sexto, o oitavo... Dada a escolha dos meus patricios, não posso, infelizmente, aspirar para minha terra a suprema consagração...

Esse gesto de despretensiosidade e de gentileza caracterizou toda a palestra de alguns minutos que nos concedeu a fidalguia de espirito da srta. Ortiz. Referindo-se ás homenagens que vem recebendo dos seus conterraneos do Rio, lamentou que o impertinente resfriado que apanhára em viagem, a impedisse de retribuir cabalmente a tantas e tão captivantes demonstrações de sympathia, e de participar, com toda alma, dessas expansões de jubilo da alma gauca.

Alguns instantes mais, e, depois de gentilmente conceder-nos uma póse para o **Diario Carioca**, Miss R. Grande do Sul" despediu-se, renovando agradecimentos pelas referencias feitas em nossas columnas ao seu nome.

Não querem fixação de preços os pescadores maranhenses

MARANHÃO, 6 (A.B.) — Os pescadores das Colonias de Pesca organizadas desta capital, allegando a carestia da vida, fizeram declaração pela imprensa de que não lhes seria possivel obedecer de agora em deante á tabella que a Prefeitura estabeleceu para a venda do pescado .

O caso parece ligar-se á atitude dos marchantes, que têm diminuido o numero das rezes destinadas á matança quotidiana, com o proposito de obrigar o governo municipal a sanccionar o monopolio já votado pelo Conselho da cidade.

A exportação de Sergipe

ARACAJU' 6 (A.B.) — A exportação deste Estado, no mez de março proximo findo, por via maritima e terrestre, attingiu a 62.778 volumes, cujo valor official foi declarado ser de 3.050:192$160.

UM OPERARIO MORTO EM CONSEQUENCIA DA EXPLOSÃO DE UMA MINA

PETROPOLIS, 6 (A. B.) — Na pedreira que está sendo explorada no Retiro, deu-se hoje u mdesastre de que resultou a morte de um operario. Manoel José Jacinto Filho, de 14 annos de edade, foi abrir uma caixa onde estavam depositadas as bombas de dynamite já promptas para servir no serviço de arrebentamento das rochas, sem ter ultimado a precaução de deixar o cigarro que fumava. Aconteceu que a mecha de uma das bombas pegou fogo, produzindo-se violenta explosão. José Joaquim ficou mortalmente ferido. Soccorrido pouco tempo depois, veiu a fallecer uma hora depois da explosão.

Foi hontem encerrado o inquerito sobre a vultosa roubalheira do Banco do Brasil

O 4º delegado auxiliar, tendo concluido todas as diligencias sobre a escandalosa falcatrua de que foi victime o Banco do Brasil, resolveu encerrar o inquerito.

João Arruda, que é o principal accusado, foi hontem mesmo removido para a Case de Detenção, onde, preso preventivamente como se acha, vae aguardar a solução do processo a que responde, em que figura, lamentavelmente, como responsavel, o coronel Adolpho Luiz de Carvalho.

UM ANTIGO AUXILIAR DA IMPRENSA QUE DESAPPARECE

Soffrendo ha longos annos de pertinaz enfermidade, cujo surto final acaba de furtal-o ao convivio de seus antigos collegas de imprensa, falleceu hontem no Hospital de S. Francisco de Assis, o nosso excompanheiro de revisão Antonio Moreira Cesar.

Profissional efficiente, servido por uma larga capacidade de trabalho, Moreira Cesar militou em quasi toda impreusa do Rio, onde deixa um vivo traço de sua personalidade, firmado na saudade de quantos privaram de seus peregrinos dotes de espirito e grandeza de alma que um caracter recto e uma viva intelligencia destacam.

Trabalhava no "O Globo", desde a fundação do brilhante vespertino, e os seus companheiros prestaram-lhe ,com o mais tocante carinho, as ultimas homenagens.

O enterro de Moreira Cesar, realizado ás 17 horas, no cemiterio de S. Francisco Xavier, foi assistido por um grande numero de collegas e amigos, numa demonstração da grande estima que elle soubera merecer no seio da sua classe.

A VIAGEM DO BICO DE LACRE PELO INTERIOR TEM SIDO MUITO PITTORESCA

BRILHANTES EXPANSÕES DOS ORADORES PROVINCIANOS

A phrase lapidar do dr. Julinho: "A saude da nacionalidade se apresenta compromettida em todas as suas manifestações"...

S. PAULO, 6 (A. B.) — A viagem do sr. Julio Prestes, pelo interior paulista, constitue o principal assumpto dos jornaes e dos circulos politicos. A proposito do banquete realizado em Bauru', fazem-se commentarios diversos, que accentuam a sua significação. Citam-se principalmente, certas passagens mais caracteristicas do discurso ali pronunciado pelo deputado Pisa Sobrinho, que fez a saudação ao presidente de São Paulo. O orador estendeu-se em largas considerações sobre a situação politica do Brasil.

Logo ao começo, o deputado Pisa Sobrinho pediu permissão para occupar-se quasi que exclusivamente com a obra politica do actual presidente da Republica. E assim fez.

Segundo o orador, o sr. Washington Luis assumiu o governo no momento mais tormentoso por que já passára a vida nacional. Um lustro de lutas intestinas, "um quadriennio de continuas tentativas de achincalhe das autoridades constituidas", por pouco não levaram o Brasil á anarchia. Resistiu o bom senso das classes conservadoras, mas o Poder Publico, as instituições, o paiz, sairam seriamente enfraquecidos da tremenda provação.

Todas as esperanças dos brasileiros, continúa o orador, se voltaram, nesse momento, para quem tão seguras provas déra da inteireza de seu caracter, da sua excepcional capacidade administrativa e da sua dedicação á causa publica, nas anteriores investiduras da ascencional carreira politica que o sagrára benemerito estadista. E, facto muito significativo, até o povo da cidade do Rio de Janeiro, tão trabalhado sempre pelas opposições systematicas, recebeu o novo chefe de Estado entre desusadas manifestações de carinho e apreço, de sympathia e profundo respeito. Não o perturbaram, porém, essas explosões de enthusiasmo, as seducções dessa inebriante popularidade.

A seguir, o orador lança suas vistas sobre o governo passado e descreve o ambiente de intranquillidade que reinava nos ultimos dias do governo Bernardes, citando uma phrase do sr. Julio Prestes, na qual se fala da vida da nacionalidade, "cuja saude se apresentava compromettida em todas as suas manifestações".

O plano financeiro do sr. Washington Luis é abordado em seguida, em demoradas apreciações, e qualificado de "culminante acto administrativo, que marcará o inicio de uma nova éra para a Republica". O sr. Pisa Sobrinho accrescenta que "os homens publicos da actual geração receberam, como pesada herança, os erros do idealismo doutrinario dos estadistas que lançaram as bases, não só do regimen que vigorou logo após á independencia, como principalmente, dos sonhadores republicanos de 1891".

O deputado estadual por São Paulo, não quer, entretanto, fazer recriminações aos antepassados, de cuja cultura falha, era forçoso que decorressem taes erros, exportação de terras estranhas, inadaptavel ao meio e á indole do povo. Os estadistas do 1.º e do 2.º Imperio, como os fundadores da Republica, pensavam á ingleza, á franceza ou á norte-americana. Só hojeos que nos guiam, pensam á brasileira.

O auto-caminhão virou na ladeira do Ascurra

OITO OPERARIOS FERIDOS

Num auto-caminhão das obras empreitadas pelo engenheiro Sebastião Targino, hontem, viajavam varios operarios residentes num barracão no Alto das Palmeiras.

Quando o vehiculo desceu a ladeira do Ascurra, a uma manobra do motorista, o mesmo virou, sendo atirados ao solo, com diversos ferimentos pelo corpo, os seguintes operarios: Antonio Rosa, de 30 annos, solteiro, brasileiro; Severino Fragoso, de 22 annos, solteiro, brasileiro; Miguel de Almeida, de 23 annos, solteiro, brasileiro; José de Britto, de 22 annos, solteiro, brasileiro; Zacharias dos Santos, de 38 annos, solteiro, brasileiro; Sergio Otroschkealtsch, de 35 annos, solteiro, russo; Horacio Neves, de 24 annos, solteiro, brasileiro; Joaquim Barros, de 39 annos, solteiro, brasileiro; Bento Martins, de 34 annos, casado, brasileiro e José Massena, de 29 annos, brasileiro.

Os feridos foram soccorridos pela Assistencia e em seguida internados no Hospital da Cruz Vermelha.

LOTERIA DO ESPIRITO SANTO

75% em premios

10 de abril

Outro plano excellente

200:000$000

em 4 premios de

50:000$000

Inteiro, 30$000

Decimo, 3$000

Jogam 18.000 bilhetes

As donas de casa progressistas...

...são as primeiras a reconhecer as vantagens dos modernos processos creados pela sciencia para o maior conforto do lar. Sem pensar muito, fazem sempre a escolha mais acertada. Dessa facilidade em distinguir o que é melhor e mais perfeito, resultou a rapida acceitação que tem tido o Refrigerador "General Electric".

O Refrigerador "General Electric" é um apparelho extraordinariamente simples, que em nada se assemelha aos demais refrigeradores até hoje construidos. Pouca corrente consome; é silencioso, funcciona automaticamente e não requer cuidados de qualquer especie. Adapta-se a qualquer logar: basta-lhe uma simples tomada de corrente.

COUPON — Queira enviar-me seu boletim sobre Refrigerador G.E.

Nome

Direcção

GENERAL ELECTRIC

Rio de Janeiro - Av. Rio Branco 60/4

VIDA PROLETARIA

Reuniões de hoje :

União dos Trabalhadores em Padarias

GRANDE FESTIVAL CAMPESTRE PROMOVIDO PELO CENTRO POLITICO PROLETARIO DE NICTHEROY

Hoje, 7 de abril, das 12 ás 18 horas, em sua séde á rua Benjamin Constant, 380

1ª parte — Inicio do festival pelo representante do C. P. P. de Nictheroy.

2ª parte — A Internacional, pela banda de musica, acompanhada pelos trabalhadores.

1ª prova — Homenagem á Federação Syndical Regional, Combinado Proletario de Nictheroy x Centro Cosmopolita F. C. — corrida de estafeta — premio um estojo de barba — Ovo na colher, para moça, premio: uma surpresa.

2ª prova — Homenagem á Federação de Sports Proletarios — G. E. Villa Lage x I. Bebidas F. C. — Corrida livre, pelas creanças da Escola 1º de Maio, premio aos tres primeiros collocados.

3ª prova — ás 16 horas — Homenagem ao Bloco Operario e Camponez — Oliveira F. C. x Combinado da F. S. P.

GRANDE BAILE AO AR LIVRE
Musica — balanço — buffets — Diversões para moças e creanças

A parte sportiva realiza-se no campo do Oliveira F. C., revertendo 50 por cento em beneficio da Escola 1º de Maio.

A tombola corre pela Loteria Federal do dia 8 do corrente.

TRABALHADORES MOBILIARIOS!

Todos ao festival de 13 de abril, em nossa séde, promovido pelo Comité Pró-C.G.T.!

Vivam os graphicos paulistas em greve!

Viva a união nacional e internacional do proletariado!

Rio, 2-4-929. — A Commissão Executiva.

GRANDIOSO FESTIVAL DE PROPAGANDA DA FEDERAÇÃO OPERARIA DO RIO DE JANEIRO

Communicamos aos camaradas em geral, que na noite de 30 de abril, á Praça da Republica n. 56, 2º andar, realizar-se-á, organizado por esta Federação, um grandioso festival, o qual, sendo em beneficio da propaganda libertaria, necessario se torna que os companheiros se esforcem em pról do mesmo.

O programma constará, primeiramente, de uma grandiosa conferencia por um conhecido camarada.

II — Acto theatral de propaganda libertaria.

III — Interessante acto infantil.

IV — Longo e completo acto variado, que proporcionará aos assistentes agradaveis momentos.

Ingresso familiar.

Assim sendo, contamos com a collaboração de todos os camaradas, por ser uma festa impulsionando os ideaes de liberdade aos opprimidos.

Viva a solidariedade dos trabalhadores. — Avante!

ASSOCIAÇÃO DOS TRABALHADORES DA INDUSTRIA MOBILIARIA

Séde social: Rua Frei Caneca, 4, sobrado — Phone Central 4588

ASSEMBLE'A GERAL ORDINARIA

Realizando-se na proxima quarta-feira, 10 do corrente, a assembléa geral ordinaria, relativa ao mez de março, a Commissão Executiva convoca toda a corporação, empenhando-se pelo comparecimento de todos os companheiros associados, attenta a importancia dos assumptos que serão debatidos.

E' a seguinte a

ORDEM DO DIA

I — Leitura da acta da assembléa geral ordinaria anterior.

II — Leitura e discussão do expediente — Esclarecimentos da C. E. sobre os trabalhos administrativos executados.

III — Congresso Nacional Operario (nomeação de representantes da A. T. I. M.).

IV — 1º de maio.

V — Campanha pró-augmento de salarios e da mão de obra dos cesteiros.

VI — Congresso de maio em Montevidéo (Confederação Syndical Latino-Americana).

VII — Secção juvenil e departamento desportivo.

VIII — Assumptos geraes.

A Commissão Executiva, espera o comparecimento de todos — A Commissão Executiva.

CENTRO COSMOPOLITA
Secção de Collocações

Todos os companheiros associados do Centro Cosmopolita, devem esforçar-se por preencher os logares vagos nos estabelecimentos em que trabalham com pessoal pedido á Secção de Collocação (Bolsa de Trabalho) da associação.

Nossa organização acha-se apparelhada para fornecer o pessoal necessario a qualquer estabelecimento, tanto do ponto de vista moral, como da competencia profissional.

Bastará para isto, uma simples telephonema para a séde social, á rua Senado n. 216-217.

E' necessario tambem, que os companheiros escorracem da porta dos estabelecimentos os individuos que vão pedir o logar aos patrões.

Elles procedendo assim, se rebaixam moralmente e depois ficam impossibilitados de reclamar os seus direitos quando estes são violados.

Ainda ha dias, tivemos denuncia que um estabelecimento da rua da Assembléa, andavam varios individuos rondando a porta para pedir-lhe o logar aos patrões. Isto se dá tambem quando ha festa nos "Grandes Clubs" certos garçons sem serem enviados pela "Secção de Collocação", nem chamados por ninguem, comparecem na porta como abelhas com a jaquetinha embrulhada, offerecendo-se como qualquer mercadoria de baixo preço.

Alguns delles praticam esses actos mesmo estando empregados effectivos. Nossos companheiros devem combater taes sujeitos como inimigos da organização. Esse procedimento é prejudicial a toda a corporação porque a desmoralisa.

Companheiros: lutemos pelo controle do serviço. — O secretario do Trabalho."

1º DE MAIO

O Comité Pró-C. G. T. e a Federação Syndical Regional do Rio, Commemoram condignamente o dia 1º de Maio O 1º DE MAIO, SERA' O DIA DA FUNDAÇÃO DA CONFEDERAÇÃO GERAL DO TRABALHO DO BRASIL!

A commemoração do dia 1º de maio deste anno, terá uma grande significação para a historia da luta do proletariado do Brasil, contra seus exploradores.

Se em 1927 o proletariado da região se unificava sob a bandeira da Federação Syndical Regional do Rio, em 1929 se unificará no plano nacional sob o controle da Confederação Geral do Trabalho e, como complemento no plano continental, arregimentando-se na Confederação Syndical Latino-Americana!

O proletariado do Rio saberá honrar o seu passado. Nós veremos reproduzidas as formidaveis manifestações de 1919, aliás, hoje mais conscientes e organizadas.

O momento que atravessamos exige de nós todos um esforço, para concentrarmos todas as nossas energias em torno da criação da entidade maxima do proletariado brasileiro: a C. G. T.!

Portanto, o 1º de maio deste anno marcará a conclusão de uma grande obra, no sentido de organizar e apparelhar a classe proletaria do Brasil para os embates da luta de classes.

A 1º de maio deste anno, nenhum trabalhador consciente deve furtar-se a concorrer para a grandiosidade das manifestações da maior data proletaria.

Todos ao comicio da Praça Mauá, ás 14 horas e á sessão solenne do encerramento do Congresso Operario Nacional e da fundação da C. G. T. do Brasil!

Viva a confraternização do proletariado internacional!

Viva a Confederação Geral do Trabalho do Brasil!

Viva a Confederação Syndical Latino Americana!

O Comité Pró-C. G. T.

CENTRO AUXILIAR DOS OPERARIOS EM CALÇADOS
Assembléa Geral Ordinaria

Realizando-se amanhã, segunda-feira, 8 do corrente, ás 19 horas, a assembléa geral ordinaria, no mez de abril, são convidados todos os associados a comparecerem á mesma.

Ordem do dia:

1º — Leitura e approvação da acta anterior;

2º — Expediente;

3º — Balancete mensal do thesoureiro;

4º — Approvação do Regimento Interno;

5º — Assumptos varios.

O 1º Secretario.

GREMIO ARTISTICO, RECREATIVO E SPORTIVO
Secção da União dos Alfaiates e Annexos — Rua Senhor dos Passos, 8-A (sobrado)

Presidida pelo companheiro Duarte Silva, realizou-se, no dia 1º p. p., mais uma assembléa dos socios deste gremio, para tratar de interesses geraes; abertos os trabalhos ás 20 1|2 horas, com a presença de grande numero de socios, foram discutidas todas as questões da ordem do dia, da qual constava a realização de um festival em beneficio dos cofres sociaes do gremio, para que o mesmo possa, em curto espaço de tempo, proporcionar a seus socios o maximo de diversões e recreio, e bem assim attingir " in tottum" todos os fins a que se destina. A commissão do festival, já nomeada na assembléa anterior, resolveu que o mesmo se realizasse no dia 18 de maio p. f., salvo motivo imperioso, e pediu que se fizesse o maximo de propaganda, para que o mesmo venha a ser o primeiro élo da cadeia de união e confraternização de todos os trabalhadores da Industria do Vestuario. A mesma assembléa hypothecou sua solidariedade aos grevistas de S. Paulo, e subscreveu uma lista enviada pelo Comité Pró-C. G. T., para auxiliar os mesmos.

Encerraram-se os trabalhos ás 22 horas, tendo antes o secretario pedido o comparecimento de todos os amadores de football em nossa séde, hoje, domingo, 7 de abril, para juntos seguirem para o campo de treinos. — Pela C. Executiva — Diocezano Martins.

UNIÃO DOS TRABALHADORES EM PADARIAS
Séde: rua Senhor dos Passos, 192

Camaradas! A União, ha dois mezes que está fazendo uma grande propaganda contra o salario da fome, e tem recebido a adhesão de todas as officinas de panificação.

Numerosos donos de padarias que não são reaccionarios, já enviaram um abaixo-assignado manifestando-se de accordo com o augmento dos salarios.

A União convida todos os representantes de officinas e todos os que trabalham em padarias, internos e externos, para comparecer á grande assembléa que será iniciada ás 13 horas, hoje, 7 de abril.

Será feita a leitura dos officios dos donos de padarias, em resposta ao nosso officio.

Camaradas! Deante do estado de absoluta miseria em que vivem os trabalhadores em padarias do Rio de Janeiro, não é preciso argumentar. Os camaradas têm conhecimento de que nos falta o principal, que é a boa e soffrivel alimentação para os que fazem o "pão nosso de cada dia".

Aos donos de padarias que se declaram contra um melhor salario, a União envia como resposta que se pare o trabalho em suas officinas, pois o augmento de salario não se pede de joelhos aos pés do patrão; pede-se de pé e de braços cruzados para se dar uma prova patente de que somos trabalhadores dignos e defendemos os nossos direitos.

O trabalhador em padaria a quem o dono negar mais um pedaço de pão para seus filhos, ou para si, no caso de ser solteiro, e continuar no trabalho, é um trahidor da União e dos seus direitos de familia.

A União espera que todos os companheiros cumpram o seu dever, paralyzando o trabalho na officina onde trabalha, caso o proprietario se negar a assignar o memorial do augmento de salario.

Camaradas! Não falteis á grande assembléa do dia 7 de abril, na séde social, á rua Senhor dos Passos numero 192, sobrado.

Viva a União dos Trabalhadores em Padarias!

Viva a Federação Syndical Regional do Rio!

Pela União, — A Commissão Executiva.

UNIÃO DOS OPERARIOS EM FABRICAS DE TECIDOS
Séde: rua Camerino n. 66, sobrado. Tel. N. 5.754

GRANDE FESTIVAL

No sentido de desenvolver a propaganda associativa e auxiliar as custas para a conquista do cumprimento da "Lei de Ferias", para os companheiros e companheiras que as estão pleiteando por meio desta "União", será realizado no proximo dia 13 do corrente, promovido por esta "União", em sua séde social, salão da "A. de Resistencia dos Cocheiros C. e Classes Annexas" com o seguinte programma:

1ª parte — Pelo "Conjunto Dramatico Arte e Instrucção" subirá á scena o drama operario "Gaspar o Serralheiro".

2a parte — Acto variado e explicação por um membro da directoria.

3ª parte — Grandioso baile familiar ao som de excellente "jazz-band".

Commissão do festival: — Convidamos os companheiros nomeados na ultima assembléa para a commissão do festival: Elpidio Nunes, José Maria Vieira, Julio Kengen, José Lima, Joaquim dos Santos, Jayme da Silva, Antonio Moya e Manoel Silveira Martins a se reunirem no dia 9 do corrente, terça-feira, ás 19 horas, em nossa séde afim de tratarem do assumpto para o qual foram nomeados.

Rio, 3-4-929.

A Directoria

UNIÃO REGIONAL DOS OPERARIOS EM CONSTRUCÇÃO CIVIL

Estão convidados todos os companheiros de directoria desta União para a reunião que se deve realizar na proxima terça-feira, 9 do corrente. Dada a importancia dos assumptos, esperamos o comparecimento de todos os companheiros. — O secretario geral.

rasou-xQ-lheb.agssi;or ; TE TET ET

Companhia de Seguros "Sagres"

Seguros Maritimos, Terrestres e Ferro-Viarios. Capital realizado: 2.000:000$. Incorporadores pp. SOTTO MAIOR & CIA. Pontualidade nos pagamentos dos sinistros. Directoria: Olyntho Bernardi, Nilo Goulart e A. M. Valente — Rua do Rosario n. 116. Edificio proprio. Telphs. Norte 0026 e 3026.

MARITIMAS

A FUTURA DIRECTORIA DO LLOYD, CONHECE-A, JA', O SR. A. LACERDA...

Ante-hontem, á tarde, na porta do "Café Ypiranga", á rua do Ouvidor, conversavamos nós e o commandante Izauro Gonçalves. Este official, com quem rabisca estas linhas, antigo servidor do Lloyd, falava sobre problemas e pessoas da empresa; e, ás tantas, dizia:

— "...Homem, creio que o Amantino e Romeu (respectivamente directores commercial e technico, ficarão; estão firmes, que achas?"

— ...estou comtigo.

— "Não, senhores! Não ficam! Então comendo mocca; qualquer dia ali (no casarão da Praça Servulo Dourado), vae haver uma limpa... Não ficará ninguem. Os futuros directores do Lloyd, já sei eu..."

— Quem são?

— Ah! isso, agora...

— Mas, faz favor...

— Não, senhor! Não digo a ninguem; nem mesmo a Christo!

— Como?! Nem a Christo?!... Pois, então, nem Elle, que sabe e vê tudo, não sabe quem serão os futuros directores do Lloyd?!

— Nem Elle.

— ...quer dizer que..

— ...que só eu sei; só eu...

— Mas, você não dá o seu segredo nem que eu lhe prometta vender-lhe todos os bronzes, metaes, etc., de 6 ou 8 navios a que o Lloyd vae dar baixa?

— Não senhor! Nem que me promettas vender os bronzes e metaes de toda a frota da companhia.

O autor dessa ultima parte, foi o coronel Americo de Medeiros, velho "maritimo", director-presidente do Hospital Muller dos Reis, lá no alto de Santa Thereza, presidente da Congregação da Marinha Civil; amigo do sr. Vianna do Castello, ministro da Justiça, e muitas coisas mais. S. s. havia chegado, pouco antes, ao grupo.

O autor da penultima parte, isto é esse que sabe quem serão os futuros directores do Lloyd, foi o sr. A. Lacerda, com escriptorio á Avenida Rio Branco, n. 94, sala 4.

Com essa nota, cremos ter prestado um grande serviço a milhares de criaturas que, por isso ou por aquillo, anseiam saber quem serão os futuros dirigentes do Lloyd. Pois, quem o sabe é o sr. A. Lacerda...

O DESEMBARQUE DE JOSE' ELIAS DE MORAES, DO CARGO DE COMMISSARIO DO BAGE'

Os srs. directores do Lloyd, ha dias, mandaram desembarcar do "Bagé", o sr. José Elias de Moraes, que, nesse navio, ha cerca de dois annos, vinha exercendo, com zelo, honestidade e competencia, o cargo de commissario. Aquelles directores, recebendo contas de uma serie de despesas effectuadas na secção de camara do navio, em Hamburgo depois de um rapido e, por isso mesmo, insufficiente exame, talvez, como cremos, por falta de tempo que lhes não sobra ante arduos e difficeis problemas da empresa a que fazem frente, julgaram ter encontrado nas mesmas, algumas falhas que, embora, no ponto de vista moral, não conhecessem ao commissario Elias, chefe da respectiva secção, mas, no ponto de vista material-profissional, era elle o responsavel.

E, assim, immediatamente, mandaram desembarcar o mencionado funccionario.

Depois, porém, que os dirigentes do Lloyd, examinando melhor, os documentos a respeito, chegaram á conclusão de que, se houve, de facto, algo de anormal em torno dos mesmos, o commissario José Elias, em nada fora culpado, porque, elle, apenas, no assumpto, executára ordens por escripto delles mesmos, directores.

Assim, os srs. Amantino Camara e commandante Romeu Braga, resolveram, logo, fazer embarcar, opportunamente, aquelle commissario que, desse modo, mais uma vez, por provas tão provadas, não desmentia o seu longo e inatacavel passado na casa, como um dos melhores servidores della.

Antes assim. O Lloyd, de ha muito, estava precisando de homens, ao menos, capazes de fazer justiça.

SEGUNDO COMMANDANTE E CHEFE DE MACHINAS DO "RUY BARBOSA"

Actos de melhor justiça

Não perdoamos nós, como o vimos fazendo — e disso, quem melhores testemunhas do que os nossos proprios leitores? — á direcção do Lloyd, quaesquer actos máos, dos quaes resultem prejuizos a esse, áquelle, ou á collectividade. Tambem, da mesma forma, os seus actos bons fazem e são aqui proclamados.

Hoje, por exemplo, temos sobejos motivos para nos congratularmos com essa directoria, pelo seu acto de hontem, nomeando 2.º commandante e chefe de machinas do "Ruy Barbosa", respectivamente, o capitão de longo curso sr. Aristobalo de Mello e 1.º engenheiro machinista da Marinha Mercante, sr. Eduardo Vianna.

Officiaes, cada qual na sua profissão, dos mais competentes, ambos honram, sobremodo, a nossa Marinha Mercante. E, o Lloyd, onde se iniciaram, na carreira maritima, e a que, em annos seguidos, vêm servindo impeccavelmente, agora, mandando-os para uma das suas melhores unidades, que é o "Ruy Barbosa", ao mesmo tempo que commette a melhor justiça administrativa, dá provas que está, de facto, cuidando dos seus interesses geraes.

CAPITÃO OSWALDO PEREZ

Vindo de Santos, está entre nós, o capitão Oswaldo Perez, 1º official do "Jaboatão" do Lloyd, que está em Santos, de onde, directamente, parte para os Estados Unidos.

O DIRECTOR DAS OFFICINAS DO LLOYD, FAZ ANNOS HOJE

Faz annos no dia de hoje, o sr. Alberto Bittencourt Bersford, engenheiro director das officinas, diques e ilhas de Mocanguê e Conceição, do Lloyd Brasileiro.

Tendo assumido essas funcções quando da inauguração da actual gestão naquella empresa, em 6 mezes, apenas, de actividade, o sr. Bersford já se confirmava um util funccionario da mesma, por isso que, nessas officinas, realizara obras em navios e outras embarcações, que outros tempos seriam precisos annos para se executarem.

OFFICIAES QUE VIAJAM

Pelo "Commandante Ripper", dos portos do sul, chegaram, hontem, ao Rio, os seguintes officiaes: commandante Tiburcio de Lima; capitão, Carlos Braga; chefe de machinas, Eduardo Novaes e commissarios: Arsenio Pinheiro e Armando Caldas.

CLUB DOS OFFICIAES DA MARINHA MERCANTE

Na séde desse clube, á rua Luiz de Camões, 34, realizar-se-á, no dia 9 do corrente, ás 17 horas, uma assembléa geral na qual serão discutidos assumptos de importancia, como sejam: leitura de parecer da commissão de contas, approvação das mesmas no periodo deste anno, etc.

A directoria, por esse motivo, solicita o comparecimento de maior numero de associados.

2º ENGENHEIRO MACHINISTA DO "RUY BARBOSA"

A directoria do Lloyd nomeou, hontem, 2º engenheiro machinista do "Ruy Barbosa", o sr. Manoel Ribeiro da Costa, que é 1º engenheiro machinista da Marinha Mercante.

Esse official, que servia no "Cantuaria Guimarães", desembarcára desse navio para se submetter a exames para obtenção do mencionado diploma.

AS IRRADIAÇÕES DE HOJE

RADIO SOCIEDADE DO RIO DE JANEIRO

12 horas — Hora Certa — Jornal do Meio Dia — Supplemento musical até 13 horas e 30 minutos.

16 horas — Hora Certa — Musica no Studio da Radio Sociedade com o concurso do Jazz-band Freitas, sob a direcção do professor J. Freitas, composta dos professores José Francisco de Freitas, Octaviano Romero, Octavio Miranda, Antonio Cavicho, Francisco Zanone, Valentim e o cantor Oswaldo Vianna, executando o seguinte programma: O Destino Deus é quem dá (Samba) — Boca perfumada (Tango) — Hostia (Tango-canção) — Dorinha meu Amor (Samba) — I love a man in a Uniform (Fox-Trot) — Sonho de Pierrot (Valsa lenta) — Saxophon (Fox-Trot, Solo de saxophone) — Saudade florida (Tango) — Meu amor te juro (Samba) — Não dou palpite (Marcha de Alleluia) — Olha o bol (Samba) — Pied (Tanto) — Salve Rainha (Valsa) — It wont be long nom (Fox-Trot) — Caldio del cielo (Tango) — Meu amor vou te deixar (Tango) — O Bolina (Marcha) — Choro de Dedé (Solo de saxophone) — Que Vachaché (Tango) — Lonely Ryos (Fox-Trot) — Diz meu Amor (Samba) — Ta everybod dy happy now (Fox-Trot) — A Familia ó boa (Samba) — Choro da Juriti (Solo de saxophone) — Samba da meia noite (Samba) — Não adeante chorar (Samba).

18 horas — Previsão do tempo.

18 horas e 50 minutos — Transmissão em radiotelegraphia do Programma a ser executado amanhã, no Studio da Radio Sociedade do Rio de Janeiro.

19 horas — Hora Certa — Jornal da Noite — Supplemento musical — Discos.

21 horas e 15 minutos — Ephemerides Brasileiras do Barão do Rio Branco — Notas de sciencia, arte e literatura — Palestra — Prof. Sr. Custodio da Silva, do Instituto de Chimica — Concerto no Studio da Radio Sociedade com o concurso da professora Anna de Albuquerque Mello, sra. Paula Rodrigues, professor Mario de Azevedo e Orchestra da Radio Sociedade do Rio de Janeiro.

PROGRAMMA DE SEGUNDA-FEIRA, 8 DE ABRIL DE 1929

12 horas — Hora Certa — Jornal do Meio Dia — Supplemento musical até 13 horas.

17 horas — Hora Certa — Jornal da Tarde — Supplemento musical.

17 horas e 15 minutos — Quarto de Hora Infantil, pela srta. Stella Velloso.

18 horas — Informações commerciaes especialmente para o interior do paiz.

18 horas e 50 minutos — Transmissão em radiotelegraphia do programma a ser executado amanhã, no Studio da Radio Sociedade do Rio de Janeiro.

10 horas — Hora Certa — Jornal da Noite — Supplemento musical — Discos.

20 horas e 30 minutos — Programma especial de discos.

21 horas e 15 minutos — Ephemerides Brasileira do Barão do Rio Branco — Notas de sciencia, arte e literatura — Concerto no Studio da Radio Sociedade do Rio de Janeiro com o concurso da professora Luiza Torres Paranhos, sra. Manoel Constantino, Corbiniano Villaça e Orchestra da Radio Sociedade do Rio de Janeiro.

RADIO CLUB DO BRASIL

Para permittir um dia de descanso ao pessoal incumbido do serviço de "broadcasting" o Radio Club do Brasil não fará, hoje, nenhuma transmissão.

PROGRAMMA DE SEGUNDA-FEIRA

Das 13 ás 13.10 horas — Boletim commercial e noticioso.

Das 13.10 ás 14 horas — Programma de discos variados.

Das 16 ás 17 horas — Programma de discos.

Das 17 ás 17.10 horas — Boletim commercial e noticioso.

Das 19 ás 20.30 — Concerto da orchestra do Hotel Avenida — Notas de interesse geral e discos variados nos intervallos.

Das 20.30 ás 20.55 — Programma especial.

Das 21.05 em deante — Audição de musicas populares do studio do Radio Club do Brasil.

SOCIEDADE RADIO EDUCADORA DO BRASIL

Das 14 ás 16 horas — Programma de discos variados.

Das 20.30 ás 21 horas — Programma de discos Parlophon.

Das 21 ás 21.15 minutos — Programma de discos especiaes Columbia.

Das 21.15 em deante — Programma de discos seleccionados.

O Studio e a secretaria da Sociedade Radio Educadora do Brasil acham-se abertos das 16 horas em deante diariamente na rua Treze de Maio n. 44, 2º andar. — Telephone Central 1.053.

"DIARIO NACIONAL"

MATUTINO PAULISTANO DE GRANDE CIRCULAÇÃO
AS ASSIGNATURAS INICIAM-SE EM QUALQUER EPOCA
ANNO .. Rs. 40$000 — SEMESTRE .. Rs. 22$000
PARA ANNUNCIOS E ASSIGNATURAS NA SUCCURSAL DO RIO DE JANEIRO
AV. RIO BRANCO, 145 — Antonio Herrera

OS MAGNIFICOS PRODUCTOS DA

BRAHMA

Cervejas

Teutonia, Fidalga, Supimpa, Brahma Porter, Malzbier, A B C.

os

REFRIGERANTES, SODAS e GAZOSAS,

os deliciosos

Guaraná-Athleta e Guaraná-Brahma,

o inegualavel

BRAHMA-CHOPP

e o purissimo GELO que a Brahma fornece, todos esses productos são caprichosamente fabricados com a agua dos mananciaes de Belém e Xerém, considerada pelos Technicos Officiaes que a analysaram

A melhor agua da America do Sul

E' mais um motivo para preferir-se os productos da

BRAHMA

CONSUMO D'AGUA NOS ANNOS DE 1918-1928

1918	322.729.000 litros
1919	401.680.000 "
1920	497.719.000 "
1921	565.547$000 "
1922	645.084.000 "
1923	615.557.000 "
1924	630.272.000 "
1925	794.749.000 "
1926	793.553.000 "
1927	937.526.000 "
1928	940.666.000 "

CONSUMO DO ANNO PASSADO (1928):

MAIS DE TRES MILHÕES DE LITROS POR DIA DE TRABALHO.

Prefiram sempre as cervejas, chopps e refrigerantes da BRAHMA

O SERVIÇO DA LIMPEZA PUBLICA E A FEBRE AMARELLA

SUGGESTÕES E REPAROS DE UM LEITOR DO "DIARIO CARIOCA"

A proposito do surto da febre amarella, recebemos a seguinte carta:

"Sr. redactor.

Peço-vos acolhida para as observações que se seguem. Parece-me que ao modo por que se fazem os serviços de limpeza publica se deve, em grande parte, a existencia de focos de mosquitos em varios pontos da cidade.

O serviço de recolhimento do lixo, feito na ilha da Sapucaia, certamente muito prejudica as condições sanitarias da cidade. A collecta do lixo nos domicilios não é feita de graça: por elle a Prefeitura cobra uma taxa, não pequena, para a remoção a que se obriga, sendo essa taxa annexada ao talão da cobrança do imposto predial, todos os semestres.

Se a Prefeitura cobra a bom preço a remoção do lixo, de qualquer casa ou estabelecimento commercial ou industrial, é estranhavel que a repartição da Limpeza Publica se arrogue o direito de indicar ao contribuinte qual a especie e quantidade de lixo que está obrigada a remover diariamente.

Sabemos que, por exemplo, os lixeiros, dizendo-se cumpridores de ordens de seus chefes, sempre se negaram a remover de quaesquer casas de contribuintes, ferros, machinas, panellas e latas vasias ou velhas! Para taes remoções, dizem os citados lixeiros, será necessario que o contribuinte requeira, pagando um transporte especial. E dahi resulta o grande mal que vamos constatar. Como ninguem se quer sujeitar a essa requisição de elevado custo, a esse duplo pagamento pelo mesmo serviço, o que acontece é que ficam nos quintaes as latas velhas, os ferros velhos, todas essas coisas inuteis, sobre as quaes se junta a poeira, as aguas das chuvas, todas as immundicies.

Alguns moradores ainda fazem peor: otiram todas essas coisas nos terrenos baldios proximos de suas casas ou nos leitos dos nossos riachos. E ficam essas latas velhas cheias dagua das chuvas, constituindo um excellente viveiro de mosquitos.

Emquanto a Limpeza Publica, que tem obrigação de transportar esse lixo, se nega a fazel-o, o Departamento Nacional de Saude Publica formou uma turma de servidores que vão retirando esses objectos inserviveis por toda parte onde os encontram, inclusive dos domicilios. Ora, sr. redactor, póde parecer que, desde que a Saude Publica, faz o transporte, cesse o inconveniente. Mas é preciso ponderar:

1º — que a obrigação compete á Prefeitura e não ao Departamento de Saude Publica, que assim se vê sobrecarregado com um serviço que a primeira tinha o dever de fazer e não faz;

2º — que o serviço, feito pela Saude Publica tem de ser imperfeito, já porque lhe faltam os elementos que sobram á Limpeza Publica, inclusive os fartos meios de transporte, já porque, pela incuria da Municipalidade, esses objectos que estariam á mão, nas casas, são deslocados pelos moradores, para capinzaes e terrenos abandonados, sendo mais difficil encontral-os e transportal-os.

E' o caso, sr. redactor, de appellarmos para o sr. prefeito, no sentido de s. ex. ordenar que a Superintendencia da Limpeza Publica realize esse trabalho de remoção, pelo menos neste momento, em que a cidade está a braços com o perigo da febre amarella.

Grato pela publicação, etc. — João Peixoto Netto."

SOBRE A DEMISSÃO DE UM FUNCCIONARIO MUNICIPAL

SEGUNDO NOS INFORMAM, NÃO FOI PREENCHIDA NENHUMA FORMALIDADE LEGAL

Ha dias, o sr. prefeito demittiu "a bem do serviço publico" um 3º official da Inspectoria de Abastecimento.

O advogado do funccionario demittido, procurando-nos, explicou tratar-se de uma perseguição movida contra o seu amigo e constituinte por um engenheiro da Directoria de Obras, donde parece concluir-se que o sr. Antonio Prado Junior, haja sido, pois, illaqueado na sua boa fé, crente do prévio preenchimento das formalidades legaes indispensaveis á demissão de um serventuario com mais de dois decennios de effectivo exercicio.

Lamentamos não nos ser possivel, dada a carencia de espaço, publicar a longa carta que sobre o assumpto nos dirigiu o advogado Salomão Salgado.

Na carta começa por se narrar facto que serviu de pretexto ao acto de demissão, nestes termos:

"Em principio do mez passado, um engenheiro de obras, por motivos que não têm ao caso neste momento explicar, mancommunou-se com dois individuos, preparando os tres, uma cilada contra Avertano Noruega.

Estava este em um restaurante da rua General Camara, quando chegaram os dois individuos apalavrados e ajustados pelo tal engenheiro, (verdadeiro ou falso), do gabinete do director de Obras, procurando falar com Noruega. Este disse que não podia dar opinião sobre umas obras que um desses individuos estava fazendo, sem que lhe fossem mostradas as licenças respectivas.

Um dos taes então disse ao outro que as mostrasse e, quando Noruega pensava que lhe fossem postas sob as vistas as licenças, eis que o sujeito tira do bolso uma nota de quinhentos mil réis, entrando pela porta a dentro o tal engenheiro com duas praças, pretendendo ter feito um flagrante de extorsão.

Noruega não segurou, sequer, na tal nota, adrede preparada para a farça; ninguem o viu pedir ou exigir tal dinheiro. Nada! O facto occorreu numa casa publica, ás 6 horas da tarde. Onde a extorsão ou tentativa disso?

As testemunhas do inquerito policial destruiram completamente o irrisorio flagrante, em juizo, na instrucção criminal. O processo está correndo. Noruega não foi condemnado nem o póde ser. Não houve processo administrativo. O funccionario não foi convidado ao menos a apresentar a defesa previa de que trata a lei 766 de 4 de setembro de 1900!

Como, pois, se justificar a demissão de Avertano Noruega funccionario publico municipal com mais de 20 annos de serviço?!

A Lei 766 de 4 de setembro de 1900 dispõe:

"Art. 12 — O empregado municipal, excepto o de confiança, desde que tenha dois annos de effectivo exercicio, só poderá ser demittido pelo prefeito:

1º — A seu dedido"

2º — por abandono de emprego;

3º "Em virtude de processo administrativo ou sentença judicial".

Noruega não pediu demissão, não abandonou o emprego, não foi submettido a processo administrativo, nem ha sentença judicial que autorize a demissão."

E conclue o advogado dizendo que a reintegração do funccionario demittido é mathematicamente certa, por sentença judiciaria.

A Justiça deve ser rapida

MAS HA JUIZES QUE A FAZEM DEMORADA...

Juventino Mendes, foi, ha tempos, pronunciado pelo juiz de Magdalena, Estado do Rio, como incurso nas penas do artigo 294, paragrapho 2º do Codigo Penal.

Recorrendo para o Tribunal, este, em dezembro do anno passado, deu provimento ao recurso e desclassificou o crime para o artigo 303.

O réo está preso desde 7 de dezembro de 1928, tendo já decorrido um anno, tres mezes e treze dias. Cumpriu, consequentemente, o réo o maximo da pena a que podia ser condemnado; entretanto, um desembargador do Tribunal do Estado do Rio — ao que allega o prejudicado em um pedido de "habeas-corpus" — está com o processo para lavrar o accordam até hoje.

Para cessar mais esse constrangimento foi que o réo impetro aquella medida.

Cabellos brancos?!

A Loção Brilhante faz voltar a côr natural primitiva em 8 dias. Não pinta porque não é tintura.

Não queima, porque não contém sáes nocivos. E' uma formula scientificada pelo grande botanico dr. Ground, cujo segredo foi comprado por 200 contos de reis.

E' recommendada pelos principaes Institutos Sanitarios do estrangeiro e analysada e autorizada pelos Departamentos de Hygiene do Brasil.

Com o uso regular da Loção Brilhante:

1º — Desapparecem completamente as caspas e affecções parasitarias.

2º — Cessa a queda do cabello.

3º — Os cabellos brancos, descorados ou grisalhos voltam á sua côr natural primitiva sem ser tingidos ou queimados.

4º — Detem o nascimento de novos cabellos brancos.

5º — Nos casos de calvicie faz brotar novos cabellos.

6º — Os cabellos ganham vitalidade, tornam-se lindos, sedosos e a cabeça limpa e fresca.

A Loção Brilhante é usada pela sociedade de S. Paulo e Rio.

A' venda em todas as drogarias de primeira ordem.

Peçam prospectos a Alvim & Freitas, unicos concessionarios para a America do Sul. — Caixa 1379 — São Paulo.

VAE A EUROPA EM VIAGEM DE RECREIO

Em viagem de recreio e visita aos seus parentes residentes na Italia, parte hoje, no paquete "Giuglio Cesare", com destino áquelle paiz, o sr. Santoro Giovanni, proprietario do ponto de venda de jornaes, situado nas proximidades do Java. A sua demora será, apenas, de alguns mezes

Foi licenciado por seis mezes

O ministro da Justiça concedeu, hontem, seis mezes de licença ao dr. José Florindo Sampaio Vianna, inspector de Demographia Sanitaria do Departamento Nacional de Saude Publica.

As folhas que o Thesouro pagará amanhã

Serão pagas, amanhã, no Thesouro Nacional, as folhas dos Aposentados da Viação de A a Z — Montepio Militar da Guerra de A a Z — Serventuarios do Culto Catholico — Abonos Provisorios a Pensionistas.

Para montagem e reconstrucção de pharóes no Pará

Ao presidente do Tribunal de Contas pediu o ministro da Marinha providencias no sentido de ser distribuido á Delegacia Fiscal no Pará, o credito de 20:000$, afim de attender ás despesas de montagem e reconstrucção dos pharóes de Maricá, Cabo Norte, Simão Grande e outros, naquelle Estado.

INDICADOR PROFISSIONAL

Dr. Oscar Soutello - Assist. da Facuid. de Med. do Rio de Jan. — Partos e Doenças das Snras Res.: Rua Pereira da Silva, 38 — Ph. B. M. 0349. Cons.: Rua Assembléa, 20, 1.º andar. Phone Central 5706, das 4 ás 6 horas.

Dr Arnaldo Cavalcanti Assistente da Faculdade Cirurgia — Gynecologia — Partos. 7 SETEMBRO, 135 — 1.º A's 16 horas

Dr. Giovanni Infante
ex-medico dos hospitaes de Napoli, Bologne, Paris.
Tratamento da tuberculose (Methodo Maragliano)
syphilis, molestias venereas (gonorrhéa aguda e chronica e suas complicações) molestias das senhoras, da pelle, e impotencia. Travessa São Francisco, 9 (1º andar) sala n. 1. Phone Central 0509. Das 9 ás 11 e das 5 ás 7 da noite.

Drs. **HEITOR MONIZ** e **FRUCTUOSO BULCÃO**, advogados — AVENIDA RIO BRANCO, 90 — 1.º andar.

Dr. Joaquim A. de Brito
Vias urinarias, molestias das senhoras e operações, das 2 ás 5
Consultorio: rua Chile, 13. C. 5757
Residencia: rua São Salvador, 59, B. Mar 3401

Dr. Estevam de Rezende
Ouvidos, nariz e garganta, das 2 ás 6
Consultorio: rua do Carmo, 5, C. 2652
Residencia: rua General Dyonisio, 63, Sul 0554

A correspondencia postal que se perdeu nas costas marroquinas

Tendo a administração dos Correios da cidade de Rabat, em Marrocos, communicado á Directoria Geral dos Correios, que um avião da Companhia Generale Aeropostale, transportando malas da America do Sul, se perdera nas costas marroquinas, o director geral requisitou das administrações postaes da União que executam esse serviço, copias em duplicatas das folhas de aviso, listas de correspondencia e expedição, assim como as informações precisas sobre as malas expedidas pelos aviões da mesma companhia, em janeiro proximo passado.

As multas vão ser cobradas judicialmente

O director dos Serviços Sanitarios do Districto Federal enviou ao procurador dos Feitos da Saude Publica os processos administrativos das multas impostas a Manoel Valente, A. S. Cardoso & Companhia, Bastos & Pinto, Manoel de Carvalho (dois processos); João Monteiro, José Francisco Gomes, Aristéa C. Medeiros, Pereira & Pereira, João da Rocha Mendes, J. Gomes (dois processos); Chau & Companhia, Rodolpho Havana, Moreira Mario & Companhia, João Bruzzi, Manoel dos Santos, Joaquim da Silva, Vasilio Josinov, Alfredo Carlos, Rocha & Garrido, Rodrigues Daniel & Companhia, Manoel Xavier Cardoso, Amelia Nascimento e Dias & Verissimo.

Se tem ou receia ter a TUSSE CUNVULSA, tome COQUELUCHOIDINA que não contem opio ou seus derivados

"Ridi, Pagliaccio!", no Palacio Theatro, e "Horas prohibidades", no Odeon, são duas sensacionaes estréas que a Metro Goldwyn Mayer vae fazer amanhã

O Palacio-Theatro vae estrear amanhã, finalmente, "Ridi, pagliaccio!", o film maximo de Lon Chaney, que tem sido annunciado ultimamente e que tanta ansiedade tem despertado entre os "fans" do grande artista e dos grandes romances cinematographicos.

A arte de Lon Chaney dispensa maiores adjectivos, por isso que ella já está, em toda a sua grandiosidade, affirmada na admiração de todos os apaixonados do grande artista. Mas "Ridi, pagliaccio!", merece destaque dentre todos os grandes trabalhos do artista da Metro-Goldwyn-Mayer, porque elle é justamente a maior de todas as suas glorias.

Em "Horas prohibidas" tambem apparecem Roy D'Arcy e Dorothy Cummings, duas figuras bem conhecidas e admiradas.

AGUACEIROS QUE MATAM

LONDRES, 6 (Havas) — Telegramma de Hobert Town (Tasmania) noticia que a parte septentrional da ilha estão debaixo de fortes aguaceiros, que já causaram 23 mortes, além de incalculaveis prejuizos materiaes. Grande numero de pontes tinham sido destruidas e carregadas pelas enxurradas, que tambem estavam causando enormes damnos ás estradas de rodagem. Os temporaes continuavam com incrivel violencia, esperando-se consequencias ainda mais lamentaveis para a população.

THEATRO LYRICO

Empresa N. Viggiani

Grande Companhia Lyrica Italiana (Empresa Centro Musical de S. Paulo & Cia.)

Ultimos espectaculos — HOJE ULTIMA VESPERAL A'S 2 3|4

Cavalleria

ANITA CONDI, REIS E SILVA, DALL'ARGINE, FRANCHINI e

Pagliacci

EDMEA MONTANARI REIS E SILVA CATALLINI MAESTRO ROMEO BOZELLI

A'NOITE, ás 8 3|4 FESTA ARTISTICA DE BERTOLA e CINGOLANI

CARMEN

Bertola — Cingolani — Tavanti — Alsina Maestro GUIDO PICCO

Amanhã, ás 8 3|4 — DESPEDIDA DA COMPANHIA

GUARANY

Recita de gala em homenagem A'S MISSES do concurso da "A' NOITE", que comparecerão ao espectaculo.

FESTA DA ARTE E DA BELLEZA BRASILEIRA

O GUARANY será cantado por Lilia Alessandrini, Reis e Silva, Alsina Zonzini, — Asdrubal Lima. Maestro — Romeo Borzelli

Para este grandioso espectaculo não ha augmento de preços.

Que soffrimento não deve dilacerar o coração de um noivo quando vê desvanecer-se, á ultima hora, o sonho dourado da sua existencia?

Dil-o com absoluta fidelidade de sentimento o garboso official russo, principe Boris Kurbsky, cujo papel impressionante foi confiado á genialidade artistica de Iwan Mosjukin. Essa deliciosa narração romantica cujo enredo se passa em terra russa, deu motivo a uma obra interessantissima intitulada "O Ajudante do Tzar", ou seja, um super-film allemão do Programma Urania, que annuncia a respectiva estréa para quinta-feira, no Rialto.

Mesmo um Rei, como qualquer outro homem, precisa lutar muito contra a infallivel e deliciosa perfidia — de Eva... —

tal como

RAMON NOVARRO e RENÉE ADORÈE em

HORAS PRORHIBIDAS (Forbidden Hours)

Apresentação amanhã NO ODEON

O LEÃO DA METRO-GOLDWYN-MAYER REAL MAGESTADE DA TELA

---- Ri, palhaço! Por que não ris? Por que o teu coração está soluçando?!

A mais empolgante expressão de arte de LON CHANEY ao lado de duas figuras queridas: NILS ASTER e LORETTA YOUNG.

Direcção de HERBERT BRENON

APRESENTAÇÃO DO Palacio-Theatro

Amanhã

O LEÃO DA METRO GOLDWYN MAYER REAL MAGESTADE DA TELA

LON CHANEY em RIDI, PAGLIACCIO!

TEMPORADA OFFICIAL DO THEATRO LYRICO

EMPREZA N. VIGGIANI

VESPERAES DE ARTE DE 1929

A Empreza N. Viggiani, dispondo de uma casa de espectaculos de honrosas tradições, como é o Theatro Lyrico, aproveitando as excepcionaes condições de acustica e de conforto desse theatro, realizará, como é habito nas grandes capitaes, a partir de maio proximo, uma imponente temporada de concertos, audições poeticas e bailados, em vesperaes, ás 5 hs. da tarde, tres vezes por semana, isto é ás terças, quintas e sabbados.

E correspondendo as exigencias da elevada cultura da capital, a Empreza, contractou para esta temporada os seguintes artistas de fama mundial:

IGNAZ FRIEDMAN PIANISTA

GUARNERI QUARTETT DE BERLIN

JOSÉ ITURBI PIANISTA

NATHAN MILSTEIN VIOLINISTA

BRENNO MOISEIWITSCH PIANISTA

CLOTILDE e ALEXANDRE SAKHAROFF BAILADOS

BERTA SINGERMAN DECLAMAÇÃO

BARÃO FERENC DE VECSEY VIOLINISTA

brevemente será aberta uma assignatura para os 12 primeiros concertos em maio-junho: VECSEY-FRIEDMAN-GUARNERI QUARTETT sendo 4 concertos de cada um.

Se gosta de um romance de amor — Aqui está, como heroina, OLIVE BORDEN
Se prefere sensações — temos uma luta formidavel entre RALPH EMERSON e DUKE MARTIN

TIFFANY PRODUCTIONS INC.

PHAROLEIRO DO HUDSON

E' um film esplendido da TIFFANY-STAHL para o PROGRAMMA SERRADOR — AMANHÃ — no

NO GLORIA

Actos na pasta da Marinha

O ministro da Marinha, por despachos de hontem, dispensou o capitão de fragata Marcolino Alves de Souza do serviço da Directoria do Pessoal da Armada e mandou admittir na qualidade de servente da Escola Naval o foguista contratado Julião Cordeiro da Rocha.

Loteria de Minas

A que distribue maior percentagem em premios.

Amanhã

Dois premios de

100:000$

Num só sorteio por 30$000

Diario Carioca

Director-thesoureiro
SEBASTIAO MENDES DE BRITO

EXPEDIENTE

7 DE ABRIL DE 1929

Redacção, administração e officinas
RUA ALCINDO GUANABARA, 5
Endereço telegraphico: "DIARIO CARIOCA"

Telephones: Redacção, Central 1559 | Gerencia, Central 0824 | Publicidade, Central 0178

ASSIGNATURAS

Para o Brasil:	(Paizes da Convenção Postal Universal)
Anno. . . . 50$000	Anno. . . . 140$000
Semestre. . . 28$000	Semestre. . . 75$000
Para o estrangeiro: (Paizes da Convenção Postal Americana)	Venda avulsa 200 réis
Anno. . . . 70$000	Interior, 300 réis
Semestre. . . 40$000	

Distribuidor: Vicente Perrota
Cobrador: Lourenço da Costa Amaral

Chefe da secção de publicidade: Felippe E. de Lima, Largo da Carioca, 15, sobrado.

Avisamos aos nossos annunciantes que só deverão pagar suas contas aos cobradores devidamente autorizado pela gerencia do "Diario Carioca", ou pelo chefe de nossa secção de publicidade, sr. Felippe E. de Lima.

SUCCURSAL, EM S. PAULO
Director: Paulo Duarte

Rep. Commercial: Octavio Barbosa
Rua Libero Badaró n. 6-2º andar — Tel. 2—2210

Está percorrendo o interior dos Estados de Minas e Rio de Janeiro, a serviço deste jornal, o sr. Carlos Simões.

Está percorrendo a zona da E. F. Paulista e Sorocabana, a serviço deste jornal, o sr. Randolpho Homem de Mello.

UMA VOZ AUTORIZADA

Merece especial menção o artigo de *La Prensa* hontem divulgada, na integra, relativamente á situação criada em torno da quarentena imposta, em Buenos Aires, aos navios procedentes de portos brasileiros. O grande orgam sul americano encara o assumpto de um ponto de vista elevado, examinando-o de modo exhaustivo. Não só a parte propriamente technica do problema da prophylaxia da febre amarella é amplamente estudado, na publicação a que nos reportamos, mas, egualmente, o aspecto politico que elle envolve.

A isenção de animo que ditou o artigo de *La Prensa* empresta-lhe uma autoridade digna dos maiores encomios. Depois de mostrar que as convenções internacionaes não incluem, nas medidas de defesa contra a febre amarella, a quarentena, mas apenas a desinfecção dos navios quando hajam atracado nos portos infeccionados, — o grande orgam de opinião allude aos trabalhos de Oswaldo Cruz, salientando o postulado estabelecido pelo insigne hygienista, acerca da extincção dos fócos conhecidos e em torno do qual gira toda a prophylaxia da febre amarella. São dignas de serem acreditadas, sem duvida, as seguintes palavras que transcrevemos do brilhante artigo de *La Prensa* e que consubstanciam o verdadeiro ponto de vista da situação:

"Não são os hygienistas brasileiros, como veremos adeante, os unicos a julgarem anachronicas quarentenas que produzem na opinião publica do Brasil, um desagrado que não se pode dizer seja sem motivo, pois se fundamenta num postulado scientifico internacional.

Na conferencia celebrada em Paris, para a revisão do Codigo Sanitario Internacional, conveiu-se, segundo parece, em que a prophylaxia maritima contra a febre amarella consistiria na desinfecção dos navios nos portos infeccionados ou declarados suspeitos, a menos que, para evital-a, tenham fundeado e effectuado as suas operações a uma distancia de 200 metros dos cáes, e na vigilancia dos passageiros procedentes desses portos, especialmente dos desembarcados dos navios infeccionados".

Folgamos de registrar as sensatas considerações dos nossos collegas, as quaes destôam inteiramente da impressão de panico que parece envolver as inadequadas medidas aconselhadas contra os navios de procedencia brasileira.

Essas considerações estão, aliás, rigorosamente de accôrdo com as que constituem o objecto da entrevista concedida a esta folha pelo deputado Salles Filho.

A identidade dos pontos de vista do representante carioca e de *La Prensa* é a mais absoluta — o que salientamos como uma demonstração de que o ponto de vista brasileiro assenta na mais rigorosa justiça.

ODYSSÉA DE APOSENTADOS

Sanccionada, em 1º de outubro de 1926, a lei que incorporou aos vencimentos do funccionalismo civil a gratificação da "Tabella Lyra", o Tribunal de Contas, ou porque a lei tivesse feito a incorporação "para todos effeitos", ou porque só se incorpora a um todo uma parcella que já tenha existencia real, passou a recusar registro aos processos de aposentadoria, em cujo calculo de vencimentos aquella vantagem não tivesse sido tomada em consideração.

Recorreu o ministro da Fazenda, argumentando com a exigencia do intersticio de dois annos, a partir da lei da incorporação, e salientando que nem mesmo a gratificação, deferida em 1922, estava sendo paga integralmente, desde o anno seguinte ao da primitiva lei. Depois de successivos recursos do Ministerio da Fazenda, o Tribunal de Contas que, á luz de logica argumentação juridica, vinha mantendo a decisão anterior, resolveu, afinal, aceitar para base do calculo, não a gratificação integral, mas os 75 °|° que, desde 1923, vinham sendo abonados ao funccionalismo.

Não obstante esse alvitre conciliatorio, embora em detrimento de legitimo direito dos aposentados, o presidente da Republica não se conformou com a decisão fiscal e, sobrepondo-se ao preceituado nas excepções do art. 108 da lei organica do Tribunal, mandou registrar sob protesto a despesa com os vencimentos de inactividade, excluida qualquer parcella da "Tabella Lyra". Contam-se, talvez, por mais de uma dezena os processos que, nessas condições, guardam solução definitiva do Congresso.

Emquanto isso, desde 1925, caminhava os tramites legislativos um projecto de lei que, á semelhança do que occorre com os serventuarios militares, supprimia o intersticio para os funccionarios aposentarem-se com os vencimentos do cargo que estivessem exercendo na actividade. Por outro lado, o Congresso talvez receioso de desgostar o supremo magistrado, ao mesmo tempo que silenciava em referencia aos registros sob protesto, incluia uma emenda ao citado projecto, extendendo a suppressão do intersticio aos funccionarios que houvessem requerido aposentadoria, depois da data da lei de incorporação da referida "Tabella Lyra".

No senado, essa emenda soffreu impugnação do leader governamental, presidente da commissão de Finanças, conseguindo recommendar a sua rejeição ao plenario, que, com isso, não concordou. Pois bem, transformada a proposição em resolução legislativa, o presidente da Republica, que vez alguma havia embaraçado o andamento do projecto inicial, vetou o art. 1º, que supprimia o intersticio e sanccionou o art. 2º, que era a malsinada emenda, contra a qual, tanto se bateu o seu directo representante no Senado.

Infelizmente, o Congresso, mesmo quando quer ter opinião, não sabe traduzir o seu pensamento ou tem receio de fazel-o com absoluta clareza, de forma que, no caso em apreço, o beneficio só aproveitou aos que requereram a aposentadoria depois da data da incorporação, quando a vontade do legislador, repetidamente expressa na fundamentação e na defeza da providencia, era extendel-a a todos os que se tivessem aposentado, a partir de 1º de outubro de 1926.

Depois de sanccionada a lei, em que se transformou a emenda em questão, já o Tribunal de Contas tem negado a vantagem a varios serventuarios que, aposentados depois da incorporação, haviam requerido a aposentadoria em data anterior a esse acto.

Pois bem, resolvendo sobre um processo nessas mesmissimas condições, o ministro da Fazenda, em 28 de março ultimo, mandou cancellar o titulo de inactividade do funccionario, expedido em 30 de julho, para que outro fosse expedido, computando nos vencimentos de inactividade, não a gratificação integral, mas os 75 °|° da "Tabella Lyra", que o serventuario vinha percebendo desde 1923.

A primeira parte do despacho ministerial illustra sufficientemente o assumpto, como se pode ver a seguir:

"A decisão proferida pelo sr. presidente da Republica, em 16 de novembro ultimo, neste processo, deixou claramente demonstrado que a adjudicação da chamada "Tabella Lyra" aos vencimentos de inactividade, não encerra nenhuma questão doutrinaria, mas uma simples questão de facto, que consiste em contar-se, elementarmente, o transcurso de dois annos — prazo fixado na letra C. do art. 121, da lei n. 2.924, de 5 de agosto de 1915 — para assegurar, na aposentadoria, as vantagens recebidas, no cargo, durante os dois ultimos annos que a precederam; tudo, é claro, na proporção do tempo de serviço que tiver o aposentado".

Convem accentuar que o despacho presidencial, nesse processo, tem a data de 16 de novembro, e que a lei que mandou adjudicar a integra da "Tabella Lyra" aos vencimentos dos que tivessem requerido a aposentadoria depois de 1º de outubro de 1926, foi sanccionada em 6 de dezembro seguinte, sòmente vinte dias após.

Não sei como irá o Tribunal de Contas resolver, agora, sobre esse processo, depois de já ter decidido, de maneira diversa, sobre outros em identicas condições. E' provavel que se conforme com a decisão presidencial, não só porque, de modo contrario, iria prejudicar interesses de quem não tem responsabilidade alguma na anarchia politico-administrativa sob que vivemos, como porque, antes da lei de 6 de dezembro, já se havia conformado com a adjudicação desses mesmos 75 °|° da gratificação em apreço.

Seria curioso, porém, saber como vae o Congresso resolver sobre os registros "sob protesto", que já estão submettidos a seu julgamento e, bem assim, como ficarão aquelles aposentados, cujos processos o instituto fiscal já decidiu na conformidade da lei de 6 de dezembro.

Deixando de parte, entre outros, a manifesta contradição entre a doutrina do despacho presidencial, que reconhece não haver, no processo em apreço, uma questão doutrinaria, mas simples questão de facto da applicação da lei e as resoluções anteriores, não permittindo que se computasse no calculo dos vencimentos de inactividade quaesquer parcellas da "Tabella Lyra", — vale a pena accentuar as conclusões que decorrem de todo esse incidente.

Resalta, em primeiro logar, a desegualdade de tratamento para situações perfeitamente eguaes, desegualdade que, sem duvida, terá de desapparecer, mas que por muito tempo ainda terá de prejudicar legitimos interesses de antigos serventuarios publicos. A seguir, convem salientar a estranheza que essa variedade de criterios administrativos deve causar a toda a gente, sabido como é que a administração conta um precioso corpo de consultores juridicos, além de que, no proprio expediente burocratico, trabalham secções especializadas na formação dos processos de identica natureza. E, por ultimo, emerge flagrante o apreço que os detentores do poder ligam á efficiencia das leis e, mais do que a destas, a da propria Constituição.

PEDRO LIBORIO

FRUTO DA INTOLERANCIA

O caso mais sensacional da politica neste momento é, sem duvida, o gesto do Bloco Operario Camponez, considerando excluido do seu seio o deputado Azevedo Lima. Muita gente está muito espantada que isso tivesse acontecido. Sem ser, entretanto, propheta, antevi esse dissidio, que era mathematicamente certo.

Os sectaristas sempre foram intolerantes. Se não aceitar alguem tudo quando affirmam, a descompostura será certa. Nesse particular, os que se dizem portadores de "idéas avançadas", combinam perfeitamente com os sectaristas religiosos. Uns e outros são de uma irreductibilidade absoluta.

Todos os propagandistas de idéas devem convencer, adduzindo argumentos capazes de attrahir adeptos. Mas se o partidario de uma doutrina começa por suspeitar, senão mesmo insultar a quantos ainda não se mostrem convencidos — claro é que o grupo não crescerá. Mas se dentro do proprio grupo uns descompõem os outros, o esphacelo tem que ser radical.

Não sou absolutamente um convencido das excellencias do communismo. Todavia, concordo, em muitos pontos, com elle. Vejo, porém, que os poucos communistas que existem entre nós querem o communismo para elles somente; não admittem que ninguem seja communista além delles.

Se alguem se diz communista, elles fazem logo tantas exigencias ao adepto, que afinal o infeliz passa de homem livre á condição de escravo! Exercem uma verdadeira espionagem em torno do desgraçado para ver se elle *é mesmo um convicto do credo*... E se o "camarada" dá um espirro a menos ou a mais, fóra das regras, desanda a descomponenda: "burguezes, canalhas, bandidos"...

Não ha coisa peór que o exaggero.

Luiz Carlos Prestes é revolucionario. Arriscou a vida pelos ideaes da Revolução Brasileira. Mas, porque é um homem sensato, em seu ultimo manifesto disse que, não obstante não acreditar na efficiencia dos meios pacificos, não censurava os que a elles recorriam, desde que visassem os mesmos fins.

Como se pode tomar a serio os que pregam a liberdade do povo, a egualdade de direitos, e outras coisas de egual belleza e ao mesmo tempo se mostram intolerantes para os que divergem, muitas vezes em detalhes insignificantes? Que diabo de liberdade é essa, que impede o direito de discordancia?

Esta columna se bateu pelo reconhecimento dos dois intendentes que representavam a corrente communista. Disso me não tenho que arrepender, já porque sei que são dois homens dignos e honrados, embora de um extremismo exaggerado, já porque desejaria vêr no Senado, nas Camaras Federal e Estaduaes, no Conselho Municipal e nas Camaras Municipaes dos Estados, homens de todos os credos partidarios. Essa miscelanea seria uma vantagem para o paiz, pela impossibilidade de cambalachos contrarios aos interesses collectivos. Sempre que surgisse uma idéa menos feliz, o desequilibrio se daria, impedindo que ella vingasse.

O sr. Azevedo Lima fôra sempre eleito pelos elementos populares liberaes. Quando esses eleitores se alistaram, não fizeram profissão de fé communista. A maior parte delles nem saberá distinguir entre anarchismo, socialismo e communismo. Não tinha, pois, o sr. Azevedo Lima nenhuma necessidade de ficar preso a uma seita intolerante, pois que o seu prestigio não dependia disso. Fazendo-o, ao contrario, prejudicou-se, porque passou a só falar de communismo, deixando de analysar questões as mais importantes, facto que deu logar a boatos, aliás injustos, de ligações inconfessaveis com o governo. Apesar de todo esse sacrificio, chegou o momento do choque! Era mathematicamente certo esse desenlace, que só surprehenderá os que não tenham feito a psychologia de todos os extremistas e intolerantes espalhados sobre a face da terra.

CAMPOS DE MEDEIROS

A MENTIRA OFFICIAL

Que o paiz atravessa uma phase difficil de sua vida economica, em consequencia da estabilização do sr. presidente da Republica, só não enxerga quem é cego, ou quem só enxerga pelos olhos de s. excia.. E os olhos do presidente reflectiriam o modo de vêr de quarenta milhões de brasileiros, se realmente o sr. Washington Luis houvesse sido conduzido ao supremo cargo pela vontade nacional, e não, como foi, pela brutalidade da oppressão, sob o regimen do sitio.

Eleito e reconhecido, tendo o organismo já minado por uma asthenia geral que lhe affectava as funcções cerebraes, asthenia decorrente de um mal chronico que o arrastaria mais tarde a uma mesa de operações, foi nesse estado morbido que s. excia. planejou a valorização da moeda estrangeira em detrimento do mil réis nacional. E como os obsedados têm em certas occasiões, momentos de lucidez, s. excia. reservou para si a parte do leão, duplicando seus subsidios; augmentou prodigamente os vencimentos da magistratura e classes armadas, e só mais tarde cuidou da sorte dos demais funccionarios, reservando-lhes, porém, a parte do sendeiro, isto é, a alfafa bolorenta e mal cheirosa.

Interessamo-nos pela saude de s. excia. nos momentos graves de sua enfermidade. Telephonavamos diariamente para a Casa Pedro Ernesto, indagando da marcha da molestia, e rendemos graças a Deus quando tivemos a affirmação de estar s. excia. livre de perigo. Era preciso viver mais algum tempo para contemplar, como Nero, o Imperador incendiario, não a fogueira de Roma ou a que devia queimar as emissões desvalorizadas do Thesouro e do Banco do Brasil, porque esta nunca virá com a sua estabilização, porém a derrocada sinistra do programma economico-monetario, declamando as leis, os decretos e os avisos que regulamentam a estabilização da miseria.

Fastidioso e desnecessario será reproduzir aqui os saldos da balança mercantil de annos atrás, para constatar que elles decrescem á medida que augmentam as responsabilidades da União.

Nem sempre o "deficit" da balança dos pagamentos, em cada exercicio financeiro, é coberto pelo saldo da balança mercantil ainda mesmo addicionado este aos capitaes entrados no paiz, sejam a titulo de emprestimos, ou invertidos em industrias novas, constituindo o que se chama "Capital Industrial".

Ora, o saldo da balança mercantil, em 1928 — 6.770.000 libras — em relação ás exigencias da dos pagamentos, foi simplesmente ridiculo para um paiz que pretende voltar á circulação metallica, (já a tivemos) e criar uma moeda sua denominada "Cruzeiro".

Os emprestimos effectuados pelos Estados e Municipalidades, descontados os typos, quasi todos deprimentes, as percentagens de intermediarios e outras despesas legaes ou illegaes, produziram em 1928, cerca de L. 20.000.000. E como os pagamentos internacionaes exigem uma somma que já excede de L. 35.000.000, a respectiva balança accusa um "deficit" que se approxima de L. 10.000.000, ouro que teremos de adquirir, a bom preço, para exportar, porque a Carteira Cambial do Banco do Brasil, que reflecte a politica monetaria, sem lastro metallico para as suas operações, nega coberturas ao commercio legitimo, obrigando-o a adquirir cambiaes nos bancos estrangeiros, á razão 41$400 a libra.

A palavra do governo não merece fé deante de factos concretos, e portanto, insophismaveis, restando-lhe apenas contestar officialmente a fallencia da estabilização.

O sr. Ruy Lowndes, director da Associação Bancaria, falando na Associação Commercial, relativamente á cobrança de 1|8 °|° a mais sobre todas as cambiaes do Banco do Brasil, lamentava a situação do commercio, e com a sinceridade e competencia que todos lhe reconhecemos, terminava assim a sua apreciação: "..... ella foi posta em pratica num momento em que o Banco do Brasil *está envidando esforços* (o gripho é nosso) para manter a estabilização, sendo os bancos forçados a comprar mais caro, e, por conseguinte, fornecer as cambiaes tambem mais caras".

Quer isto dizer que os bancos estão comprando cambiaes a uma taxa inferior á da estabilização, e encontram tomadores a outra ainda mais inferior, e que, portanto, o cambio está em franco declinio.

Na praça de São Paulo, já se percebe o desanimo pela fallencia da estabilização. E o "Correio Paulistano", jornal insuspeito, defensor a "outrance" da politica monetaria do sr. presidente da Republica, não escondeu a frouxidão do mercado de cambio no mez de março findo, e a tendencia para a queda da taxa, pela escassez de letras de exportação, e a procura activa de cambiaes por alguns bancos da Argentina.

Parece-nos não ser preciso dizer mais nada.

Não nos interessa analysar os meios disponiveis pelo governo para debellar a crise, quer se trate dos recursos directos de que cogita a lei que consubstancia a reforma monetaria, ou da abstenção do proprio governo na politica do café, facilitando a entrada de letras de exportação, mas de qualquer maneira pensamos, e pensamos certo, de que o problema não será tão facilmente resolvido, como parece a muita gente.

Se é a taxa cambial que deprime o valor em "ouro" da nossa exportação, não resta duvida que a causa do descalabro está na orientação do governo. Então, só uma modificação no sentido de melhoral-a, poderá evitar que a crise actual se reproduza no exercicio financeiro vindouro, e com maior intensidade.

O regimen deficitario da balança dos pagamentos, se as coisas não mudarem de rumo, será tão sensivel em 1930, que o sr. presidente da Republica entregará o paiz ao seu substituto em estado de completa bancarrota.

E, se na sustentação da taxa da estabilização, esgotarem os dez milhões de libras, que garantem a emissão do Banco do Brasil e, depois dessa calamidade, o governo ainda avançar no ouro que garante as emissões da Caixa de Estabilização, para proseguir na nefasta politica de cambio baixo, então a bancarrota será fraudulenta.

O Banco do Brasil já adiantou á Carteira Cambial alguns milhões de libras para attender a "solicitações de coberturas", circumstancia que justifica a preoccupação do governo em encalacrar mais o paiz, com um novo emprestimo, e pelo fracasso deste, em reformar quanto antes o contracto celebrado entre o Thesouro Nacional e o Banco do Brasil, em 1923, para pagar os milhões já recebidos e devorados no jogo da estabilização, entrando com o que resta, no mercado de cambio, afim de debellar a crise que alguns attribuem, (santa ingenuidade!) á especulação baixista, para desmoralizar o programma financeiro, nas vesperas da campanha presidencial.

N. DE SYLVIO

TOPICOS DO "DIARIO"

O TEMPO

BOLETIM DA DIRECTORIA DE METEOROLOGIA

Previsões para o periodo das 18 horas de hontem ás 18 horas de hoje

Districto Federal e Nictheroy — Tempo: bom, com nebulosidade. Nevoeiro pela manhã. Temperatura: estavel á noite, em ascensão de dia. Ventos: predominarão os de sul a léste.

Estado do Rio de Janeiro — Tempo: bom, com nebulosidade. Nevoeiro pela manhã. Temperatura: estavel á noite, em ascensão de dia.

Estados do sul — Tempo: bom, com nebulosidade. Temperatura: estavel á noite, em ascensão de dia. Ventos: do quadrante léste, em S. Paulo, Paraná e Santa Catharina, e de norte, no Rio Grande do Sul.

Serviço especial para o trajecto rodoviario Rio-São Paulo

Previsões para o periodo dsa 18 horas de hontem ás 18 horas de hoje

Tempo: bom, com nebulosidade; nevoeiro pela manhã. Temperatura: estavel á noite, em ascensão de dia. Ventos: predominarão os de sul a léste.

Os governos estaduaes e a successão — Uma vária do "Jornal do Commercio" assevera que o sr. Estacio Coimbra, governador de Pernambuco, "não fez nenhuma viagem a S. Paulo ou a Minas Geraes." E accrescenta: "S. ex. não sahiu do Rio de Janeiro desde que chegou daquelle Estado."

Os termos dessa declaração não deixam duvida quanto á sua origem e aos intuitos que a inspiraram.

O governador de Pernambuco põe de manifesto que não adheriu a qualquer candidatura á presidencia da Republica. A unica candidatura lançada, até agora, é a do sr. Julio Prestes...

O sr. Washington Luis, como todos os governantes sem mentalidade para comprehender que o regimen não lhes permitte o luxo de nomear o herdeiro do seu mandato, terá, naturalmente, a preoccupação de envolver os governos estaduaes, no seu plano domestico, de reduzil-os, por meio de vantagens ou de injuncções, a meros caudatarios da sua vontade na solução do problema successorio.

Já deve ter passado, já passou, evidentemente, o periodo dessa indigna burla aos imperativos do systema democratico no Brasil. A mentalidade politica dos nossos dias não comporta a submissão das situações estaduaes ao puro e simples arbitrio do detentor do poder central na escolha do seu successor.

De todos os governos estaduaes espera e reclama a consciencia nacional attitude identica á que aquella declaração autoriza que se attribua ao governador de Pernambuco.

Seria a mais ignominiosa das abdicações a dos mandatarios do povo, em cada unidade, entregando nas mãos do sr. Washington Luis a prerogativa maxima da nação: a escolha dos seus dirigentes.

O que se exige de cada um dos governos estaduaes é que saiba, em face do problema da successão, guardar a dignidade e o prestigio do seu mandato, fazendo da parcella de soberania popular que representa não um elemento de jogo no commercio de interesses inferiores e conveniencias pessoaes, mas um factor actuante e consciente para a imposição opportuna de uma formula que, na escolha do novo governo, consulte verdadeiramente o interesse nacional.

Está no proprio interesse politico das situações estaduaes resguardar o seu prestigio e a sua autoridade, subtrahindo-se ás seducções ou ás imposições do Cattete, para que possam, opportunamente, intervir com autonomia e efficiencia na escolha do futuro governo.

O caso da Alfandega de Santos — Está proseguindo, na Alfandega de Santos, o inquerito para apurar a quem cabem as responsabilidades das irregularidades gravissimas alli verificadas, e que chegaram ao conhecimento do ministro da Fazenda.

Os funccionarios designados pelo sr. Oliveira Botelho para proceder ás investigações estão trabalhando de commum accordo com a commissão local de apuração dos abusos ou falcatruas. O predio da Alfandega paulista, uma vez que se acha interdictado, está sendo guardado por uma turma de marinheiros navaes.

E o que se espera é que, depois de descobertos os responsaveis pelos factos encandalosos verificados naquella aduana, o ministro da Fazenda, libertando-se das influencias astraes, saiba agir de modo energico e justiceiro, não attendendo ás solicitações de possiveis padrinhos em favor dos fraudadores da fazenda nacional.

500$ por cabeça... — A comida que os "lavradores de Ribeirão Preto vão offerecer ao sr. Julio Prestes está perigando, senão na sua mesma realização, ao menos na sua importancia e na transcendencia da sua significação.

E' sabido que o sr. Julio Prestes pretende ver reunidas, ás bordas da mesa do já famoso brodio e em torno da sua pittoresca ou picaresca pessôa, mil e quinhentas cabeças. O facto, entretanto, é que, até agora, conforme se commenta na imprensa paulista, a lista das adhesões não recebeu, ainda, uma centena de assignaturas, incluindo, mesmo, os "fazendeiros", que não possuem fazenda...

A escassez das adhesões, segundo o correspondente do "Diario Nacional" em Ribeirão Preto, é devida ao exaggero da tarifa cobrada por talher. Quem não estiver em condições financeiras para desembolsar quinhentos mil réis, não terá a ventura de participar do festim.

Essa majoração, por sua vez, é resultante de um projecto para construcção de um pavilhão provisorio, obedecendo a um traçado original de um conhecido engenheiro (como será ?) no gramado do "Commercial Foot-Ball Club", de Ribeirão Preto. O orçamento desse pavilhão attinge a duzentos contos de réis!

Deante disso, o banquete, em que deverá ser lançada ou apenas insinuada a candidatura do sr. Julio Prestes á presidencia da Republica, não deixará, é verdade, de effectuar-se. Entretanto, é bem possivel que, depois da digestão, uma grande parcella da conta venha a ser retirada do Thesouro paulista, porque, em ultima analyse, o maior interessado na historica mastigação é o presidente do Estado...

"Primeiro de abril" ás avessas — Segunda-feira ultima, surgiu a noticia de um acontecimento intimo no lar do presidente da Republica. Espalhou-se rapidamente essa noticia, mais rapidamente — como era natural — entre os politicos. Desde as primeiras horas da tarde obstruiram-se as linhas telegraphicas para Petropolis. Choveram as mensagens de parabens.

Mais tarde, alguem reparou o calendario e, vendo que estavamos no dia 1, entrou a espalhar, por troça, de máo gosto, aliás, ou não, que a noticia do feliz acontecimento fôra um "1.º de abril", uma brincadeira, esta sim, de indiscutivel máo-gosto.

Começou, então, a retirada dos telegrammas ainda não transmittidos. Os politicos afeiçoados ao Cattete corriam ao telegrapho afim de sustar os despachos de parabens, que poderiam vir a ser uma "gaffe" imperdoavel, irreverente, apesar de praticada de bôa fé — como, aliás, são todas as "gaffes"...

Quando se confirmou a noticia, muitos se arrependeram amargamente de ter perdido a opportunidade de ser dos primeiros a felicitar o presidente...

O MOVIMENTO INTELLECTUAL

O nosso modernismo, nos ultimos annos, vem evoluindo para um movimento de integração do espirito novo no sentimento, na vida, na realidade brasileira. Um nacionalismo intelligente, que não comporta — parece-nos, furores xenophobos nem exclusivismos estreitos.

Em São Paulo surgiu a "antropophagia". E' uma theoria complicada, difficil de explicar, difficil mesmo de comprehender para os não iniciados... Desistamos de interpretal-a, por emquanto.

Na Bahia appareceu "Arco & Flexa", uma revista que corresponde a um movimento literario, que pretende processar com autonomia de quaesquer outros anteriores, mas, evidentemente, dentro do mesmo espirito "brasileirista".

Agora é o Ceará que fala. A revista "Maracajá", que se annuncia, deseja agir de combinação com os antropophagos de São Paulo. Maracajá é um bicho parente da raposa. Por que será que o escolheram para symbolo ou patrono do movimento? Decerto, unicamente pelo que de pittoresco e primitivo brasileirismo suggere esse nome todo em — a —, unitono, mas, sonoro como um cantico indigena...

FORTALEZA, 6 — (A. B.) — Amanhã, domingo, circulará pela primeira vez o "Maracajá", semanario modernista, destinado ao intercambio entre os "antropophagos" do norte e do sul do paiz.

✻ *O PESCADOR DE PEROLAS*

Defunto paralytico de um lado.

De um telegramma de Roma:

"Falleceu, ás 4 horas, o cardeal L., victima de uma hemorrhagia cerebral, ficando paralytico do lado esquerdo.

O ULTIMO CÉGO

Vae para muitos annos. Ao anoitecer, quando a turba carioca recolhia do affazer e do passeio, ao brilhar faiscante das primeiras luzes e os restaurantes começavam a encher-se dessa pobre gente que vive sem conhecer as delicias de um jantar em familia, elles installavam-se, todos cégos e musicos, á beira da calçada, em frente á casa onde uma sociedade feliz gozava do calor e do conforto de uma vida abastada e sem cuidados. Tiravam das caixas os velhos instrumentos, companheiros fieis do ganha-pão diario, afinavam-nos e punham-se a tocar, a tocar de memoria, olhando com os olhos da alma a musica que está na alma, e mora nella como um consolo divino.

E ao vel-os assim, irmanados pela arte, contribuindo cada qual com o seu quinhão de sentimento artistico para a subsistencia da irmandade, não havia quem passasse indifferente e não parasse a contemplal-os um a um, a estudar-lhes as feições contrafeitas, arrepanhadas pela dor perenne de quem nunca viu o sol e a natureza, e essa immensa belleza polychroma, dom de Deus a premiar as consciencias puras.

O artistas cégos, com as notas claras que se evolavam das suas cordas, não alegravam os ares da cidade — antes, entristeciam-na, mas dessa tristeza balsamica que acalenta e faz bem, tão bem á alma quanto a alegria revigora o corpo. Tocavam para viver. Ninguem diria. A arte, meio de vida, não tem aquella sinceridade nem se traduz naquelle sentimento. Cégos, elles procuravam illudir-se, talvez, trazendo os instrumentos para dissimular as exigencias do estomago.

Um dia, parado junto a elles, pasmo de emoção, eu os mirava, emquanto executavam trechos de infinda nostalgia. Quem passava impressionava-se, fatalmente, porque voltava presto a lançar-lhes o obulo de que elles careciam sem pedir. Era um desses dias nublados, de ar pesado, em que parece bailar no espaço a ronda triste da monotonia. A cidade, quasi deserta, tinha a feição claustral de um velho templo. E aquella musica sentida, vinda assim de improviso do torturado coração dos cégos, dava bastante que pensar nessa enorme cegueira de arte que por ahi existe, a palpar ás escuras, tacteante e dubia, que é a desgraça maior de um povo e de uma época. Aquelles homens, curandeiros da alma, que ao anoitecer amollentavam as agruras da jornada, eram dignos de maior estima e melhor sorte. Esta terra grandiosa, que dia a dia se civiliza e se mostra radiante aos olhares do mundo, poderia abrigal-os sob um tecto, dando-lhes a comer um pão mais facil, para maior prestigio da sua arte.

Tempo passou, e elles se foram, um a um, sendo que alguns para a viagem eterna. Resta o ultimo delles, que agora leio ter-se acolhido a uma orchestra em que elle é o unico cégo, o unico que guarda as suas musicas no recondito do peito.

Isso me fez lembrar de quando elles eram varios, oito ou dez, e toda a noite, ao termo de um labor estirado e improficuo, mergulhavam nas sombras da cidade, conduzindo a carcassa do rabecão como quem leva ao tumulo a propria carcassa.

GASTÃO PENALVA

REGIMENS ELEITORAES

Contam os telegrammas do Rio Grande do Sul que as eleições alli correram regularmente e que o Partido Libertador conseguiu eleger sete representantes á Assembléa, graças á liberdade do voto e ao respeito por parte do governo aos direitos dos eleitores.

A noticia faz entrever um certo progresso nos processos politicos do grande Estado e uma tolerancia maior no que diz respeito á liberdade eleitoral.

O aspecto, porém, mais interessante e que merece um estudo mais sereno dos nossos legisladores, não é propriamente o respeito á integridade physica do eleitor, o qual constitue principio elementar respeitado ainda pelos paizes de mediana civilização. Desde que esse estado já foi attingido, surge o problema capital das democracias que assim pode ser enunciado: é preciso que a vontade popular seja *realmente* respeitada, não se admittindo uma parcella mais ou menos ponderavel do povo, que não tenha seu representante.

Ora, o que tem faltado exactamente á maioria dos systemas eleitoraes é essa qualidade fundamental que ás vezes chega mesmo a constituir uma burla ao systema representativo.

O professor Dupuit chegou, no exame dessas questões, a conclusões bem interessantes, que afinal importariam na demonstração de que muitos projectos de alta relevancia haviam sido approvados pelo parlamento francez por uma maioria de deputados, que representariam menor numero de eleitores do que os deputados que haviam sido vencidos.

E' este apenas um aspecto da "mentira" do regimen representativo tal como tem sido praticado até hoje.

Se nos paizes europeus, onde os systemas eleitoraes estão mais aperfeiçoados ás injustiças que delles decorrem, são tão manifestos, o que não se dirá dos systemas usados entre nós, notadamente quanto ao voto cumulativo que, sob a apparencia de favorecer ás minorias, as deixam, entretanto, em situação precaria, quando ellas pleiteiam muitas vagas.

Já é tempo de tomarmos uma directriz mais segura no assumpto, e é estranhavel, que, partidos politicos que têm por objectivo tornar uma realidade o regimen democratico, se esqueçam de estabelecer, de maneira segura, a orientação a seguir no assumpto.

Realmente exigir somente o voto secreto, é muito pouco, mormente quando se considera que esse systema já constitue um elemento necessario para a propria existencia do voto.

H. Z.

MUSICA

✻ *A festa artistica do tenor Reis e Silva, no Lyrico* — Amigos desse conhecido cantor patricio promoveram a festa que se realizou, ante-hontem, com a maior animação, máo grado alguns transtornos de ultima hora.

Com effeito, indisposição subita do soprano Lia Alessandrini e do barytono Asdrubal Lima forçaram a alteração do programma e privaram o espectaculo do concurso desses dois festejados artistas.

Por isso, não póde ser levado o 3º acto da *Lucia de Lammermoor* em que Lia Alessandrini já conquistara vivos applausos.

Foi substituido esse acto pela scena final do 3º acto do *Trovador*.

A falta do barytono Asdrubal Lima foi sensivel no 1º acto do *Guarany*. A substituição por um comprimario tornou penosa a representação. Felizmente iamos ouvir a soprano brasileira sra. Carmen Eiras.

Sua emoção era visivel no começo. A voz lhe tremia um pouco e o ataque das notas era ajudado por um portamento desagradavel. Em breve, porém, tudo cessou. A artista dominou-se e cantou excellentemente a sua parte, finalizando o grande dueto com Reis e Silva sob verdadeira ovação.

O exito confirmou-se no 1º acto da *Traviata*. Reis e Silva e Carmen Eiras estiveram felicissimos, cantando, com leveza, finura e consciencia. A sra. Eiras parecia nesse acto, quer na qualidade, quer na malleabilidade da voz, verdadeiro soprano ligeiro.

No 4º acto de Andrea Chenier, revelou o verdadeiro timbre e volume de soprano lyrico.

Honrou a festa o excellente barytono Cavallini, que cantou num dos intervallos, a celebre aria *Eri tu che macchiavi* do *Ballo in maschera*. Foi, como sempre, applaudidissimo.

Reis e Silva, o homenageado, foi victimado pela platéa no fim do espectaculo.

AZALAN

PROCURE VER BEM ONDE COMPRA!

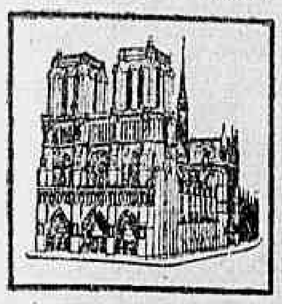

Compre sómente em casas honestas, de reputação firmada, como, por exemplo, a

NOTRE DAME de Paris!

OUVIDOR, 182

THEATRO

VIDA MUNDANA

ANNIVERSARIOS

Fazem annos, hoje:

Sras. Azulina Pinto Dornellas, Adalgisa de Moraes, Emilia Enicker Pereira, Conceição Gilette de Andrade e Marcellina Teixeira; srtas. Luciola Passos e Vasconcellos, Sylvia Coquinot Coimbra e Lourdes Bernadette Guimarães; srs. Augusto de Andrade, Salvador Cecilliano, Humberto Fernandes e Roberto de Oliveira.

— Transcorre, hoje, a data natalicia do nosso prezado companheiro de trabalho Murillo Autran, chefe da revisão deste jornal que, por esse motivo, será muito cumprimentado.

CASAMENTOS

Realiza-se no dia 13 do corrente, o casamento da srta. Julieta Salgado, com o sr. Fernando Lyra Tavares, escrivão da 1ª Pretoria Civel e nosso collega de imprensa. Serão padrinhos da noiva, no civil, o professor Gonçalves de Magalhães e a srta. Alcina Vieira D'Angelo, e no religioso o sr. Adelmar Tavares e a viuva Cesar de Mendonça; e do noivo, no civil, o senador João Lyra e senhora, e no religioso, o senador Lacerda Franco e senhora. O acto religioso será celebrado ás 17 horas, na matriz de S. João Baptista.

ALMOÇOS

Realiza-se, hoje, ao meio dia, no Club dos Bandeirantes, o almoço que um grupo de amigos e admiradores offerecem ao general Moreira Guimarães.

— Realiza-se hoje, ás 12,30 horas, no Itajubá-Hotel, o almoço que um grupo de jornalistas offerece ao sr. Reginaldo Fernandes, em regosijo pela sua recente formatura, devendo interpretar os sentimentos dos manifestantes o sr. Humberto Silva.

HEMORRHOIDAS

Tratamento racional e ambulatorio, sem operação e sem dor. DR. LAURO BORGES (assistente do dr. Luiz Sodré). Consultas diarias — Ourives, 5, sob. Tel. N. 6219.

Vestidos

A "AGUIA DE OURO" 169 Ouvidor, para dar logar ao sortimento de inverno vende a preços infimos seu "stock" de VESTIDOS para SENHORAS e SENHORINHAS, modelos de PASSEIO, BAILE e THEATRO, aos preços de 400$, 500$ e 600$000 por 180$, 250$ e 300$000.

"O MALHO"

O texto muito variado offerece a melhor leitura. A reportagem abundante nos dá:

Nos Estados: Assumptos internacionaes; Macumbas e Macumbeiros; A Casa de Oswaldo Cruz, por Barros Vidal; Em Bello Horizonte; Marechal da Victoria. Dante de Mattos, Foot-Ball, Azas Hespanholas no céo Carioca; Sabbado de Alleluia. Os prestitos Carnavalescos; Semana Santa, O Malho no Interior.

Magnifico o numero de "O Malho".

PARIQUYNA

CONTRA O IMPALLUDISMO

ASTHMA

O REMEDIO REYNGATE para o tratamento radical da Asthma, Dyspnéas, Influenza, Defluxos, Bronchites, Catharrahes, Tosses rebeldes, Cansaço, Chiados do Peito, Suffocações, é um MEDICAMENTO de valor composto exclusivamente de vegetaes.

E' liquido e tomam-se trinta gottas em agua assucarada pela manhã, ao meiodia e á noite ao deitar-se.

DEPOSITO — Rua General Camara n. 225 (Sobrado) — Rio de Janeiro.

Theatro S. José

Empresa Paschoal Segreto

Matinées diarias a partir de duas horas

HOJE — Na téla em matinée e soirée — HOJE

DEPOIS DA TEMPESTADE

Uma grandiosa producção de lances empolgantes, com HOBARTH BOSWORTH

Em matinée

ARRISCANDO O VERBO

Interessantissimo film da Fox, com REX BELL.

NO PALCO — Sessões de 4,20 — 8 — 10,30

A engraçadissima peça adaptada por LUIZ ROCHA

Maridos Encrencados

AMANHA — Na téla: Em matinée e soirée

Vinho de Prazer

Super-producção da Fox, com Conrad Nagel e June Collier

O Principe das Violetas

Um film magnifico com Harry Liedtke e Lil Dagover.

Palco — Sessões de 4,20 e 8,20

Continuação do successo da hilariante peça:

Maridos encrencados

"Repprise"

EMIL JANNINGS

com PHYLLIS HAVER DONALD KEITH e BELLE BENNETT em A TENTAÇÃO DA CARNE "THE WAY OF ALL FLESH"

Empolgou-o a Mulher pela attracção da sua carne sadia, e moça, e perfumosa. Mas a vigilia do amor foi para Elle a aurora da desgraça, a eterna noite da humilhação e da vergonha.

SEGUNDA-FEIRA NO **CAPITOLIO**

Cine-Theatro Central

A GRANDE "MATINÉE" DE HOJE

Estão de parabens todas as crianças do Rio; o Central lhes vae proporcionar uma "matinée", na qual avultam dois numeros de variedades, que farão as delicias de todos os garotos que hoje forem áquelle querido cinema.

O primeiro desses numeros é o theatrinho de Marionettes de Les Horwards.

O segundo numero é constituido por "Humberto", o ventriloquo brasileiro, que faz com os seus bonecos, estes de tamanho natural, uma palestra impagavel.

No mesmo programma, ás 3 1|2, 5 1|2, 8 1|2 e 11 horas, trabalham tambem "Les Gerards", pintores e caricaturistas modernistas; "La Mexicana", bailarina internacional; "Clara San Marco", cançonetista moderna, e "Troupe Artous", composta de 5 acrobatas, equilibristas, saltadores e comicos.

No Theatro S. José

O PRIMEIRO DOMINGO DE "MARIDOS ENCRENCADOS"

Prosegue, no São José, o successo de "Maridos Encrencados".

A peça, adaptada por Luiz Rocha, é realmente engraçada, fazendo rir o publico. Para esse exito muito concorre a feliz interpretação que dá a "Maridos Encrencados" a Companhia de Theatro Comico, destacando-se a actuação de Lia Binatti, Olga Navarro e Augusta Guimarães, nos principaes papeis femininos, de Manoelino Teixeira e Manoel Durães.

"Maridos Encrencados" representa-se hoje em tres sessões, uma em vesperal e duas á noite, continuando amanhã nas sessões de 4,20 e 8,20, seu successo.

Batalha Armentiéres

O ESPECTACULO DE DEPOIS DE AMANHA

Realiza-se, na proxima terça-feira, no Lyrico, uma festa commemorativa da batalha de Armentiéres, em 9 de abril, onde os soldados portuguezes marcaram a nova epopéa do exercito luso. Será representada, uma unica vez, a peça heroica — "9 de Abril", original de Armindo Eiras, havendo um acto variado em que tomam parte distinctos artistas, entre elles, Lucilia Peres e Medina de Souza, esta cantando lindos fados á guitarra, e aquelle, dizendo a "Carta de um soldado", do poeta Silva Tavares. Toma parte tambem, o Orfeão Portugal, em alguns numeros do seu escolhido repertorio e o tenor José Diniz, que cantará numeros de musica regional portugueza.

No Theatro Trianon

O EXITO DA COMEDIA "O CHEFE POLITICO"

Poucas peças adquirem a sympathia publica que está adquirindo a comedia "O Chefe Politico".

A comicidade apparece na photographia positiva dos personagens, na verdade de cada typo, de resto todos elles postos em scena como que roubados á propria vida e aos proprios habitos em que existem.

Na proxima semana — "O Querido das Mulheres" comedia de Paulo de Magalhães.

Hoje, ás 3 horas, vesperal elegante.

No Carlos Gomes

O PRIMEIRO DOMINGO DE "EU QUERO UMA MULHER BEM NUA"

A Companhia Alda Garrido tem, hoje, o primeiro domingo do seu novo cartaz.

Na vesperal, como nas duas sessões da noite, temos, no Carlos Gomes, a nova peça de Freire Junior e João da Graça, com musica de varios maestros, "Eu quero uma mulher bem nua".

Lei Getulio Vargas

COMMENTARIOS SOBRE A SUA APPLICAÇAO EM S. PAULO

Da chroniqueta do sr. René de Castro, no "Diario de São Paulo", destacamos o seguinte topico:

"Começou a ser applicada hontem e começou mal. Estava annunciada no cartaz do Appolo a peça "Sorrisos da vida", dos escriptores argentinos Elias Allipi e Carlos Schaeger Gallo. Oduvaldo Vianna, por seu advogado, sr. Danton Vampré, requereu ao juiz da 8ª Vara Civel uma manutenção de posse, juntando os documentos que o declaravam unico competente para traduzir e representar a peça "Sorrisos da vida".

O juiz da 6ª Vara Civel considerou-se incompetente para conceder a manutenção de posse, porque isso era de alçada do juiz criminal. O sr. Danton Vampré requereu ao juiz criminal uma apprehensão da receita do Theatro e consequente impedimento do seu funccionamento. Esse mandou que o promotor se manifestasse sobre o caso. A mesma medida foi requerida ao sr. Juvenal Piza, delegado de Costumes e Jogos, que a mandou ao encarregado do Serviço de Divertimentos Publicos, com o seu despacho. Ainda o sr. Danton Vampré notificou os empresarios do Appolo para que não levasem a peça "Sorrisos da vida" e ao sr. Juvenal Piza para que impedisse a sua representação. Por sua vez, a empresa do Appolo requereu um mandato processorio ao juiz da 3ª Vara Civel, sr. Raul Affonso Machado, que o concedeu, mandando dois officiaes de justiça ao Theatro Appolo para evitar o turbamento do espectaculo. E' esse o pé em que se encontram as coisas".

No Theatro Lyrico

FESTA ARTISTICA DE AMALIA BERTOLA E AUGUSTO CINGOLANI

Dois espectaculos realiza a Companhia Lyrica Popular: um, á tarde, com Cavalleria Rusticana e Palhaços, e outro, á noite, com "Carmen".

No espectaculo da tarde tomam parte Pina Gatti, Reis e Silva, Cavallini, Dall'Argine, A. Franceschini, Cingolani e outros, que o nosso publico teve já opportunidade de applaudir.

No da noite, serata d'onore da contralto Amalia Bertola e do tenor Augusto Cingolani, será cantada a "Carmen", de Bizet, outro successo da homogenea troupe que já amanhã se despede.

DESPEDIDA DA COMPANHIA LYRICA ITALIANA

A noite de amanhã, no Lyrico, récita de despedida da "troupe" que alli vem realizando temporada de opera, é dedicada ao Brasil e aos brasileiros. A Companhia Lyrica Italiana, em um requinte de gentileza, canta o "Guarany" em récita dedicada ás "miss" dos Estados e do Districto Federal, embaixatrizes, neste momento, da graça e da belleza brasileiras. O espectaculo é patrocinado pela "A Noite" e terá o comparecimento de todas as vencedoras dos prelios estaduaes, ora no Rio.

Será cantado o "Guarany", estando os principaes papeis entregues a Giuseppe Zonzini, Lilia Alessandrini, Reis e Silva, Renato de Pascale e Asdrubal Lima.

Concertos e Recitaes

MOISSEIWITCH PASSOU, HONTEM, NO RIO

A bordo do vapor "Almanzora" passou, hontem, o pianista Brenno Moisseiwitch, que proseguiu para Argentina e Chile.

Moisseiwitch foi cumprimentado por innumeros amigos e admiradores. A embaixada norte-americana poz á disposição do grande artista uma limousine, na qual Moisseiwitch percorreu alguns logares da nossa cidade e onde deve voltar em julho, contratado para as "Vesperaes de Arte" do Lyrico.

BARAO FERENC DE VECSEY

O Barão Ferenc de Vecsey é o primeiro dos grandes artistas que, neste anno, vêm ao Brasil, devendo iniciar as "Vesperaes de Arte" do Lyrico, nos primeiros dias de maio. O violinista nasceu em Budapest a 23 de março de 1893, descendendo de nobilissima familia. Sua mãe é da familia Von Szentkiral, dos Barões Von Tronner Waldheim. A familia de seu pae é toda de destaque no exercito hungaro.

Brevemente, será aberta a assignatura para 12 concertos, no Theatro Lyrico, a cargo de Vecsey, Friedman e do Quartetto Guarneri, de Berlim.

O caso "Romance"

EM TORNO DOS COMMENTARIOS DOS NOSSOS COLLEGAS DO "DIARIO NACIONAL", DE S. PAULO

O "Diario Nacional", illustre collega paulistano, publicando hontem a explicação que a Sociedade Brasileira de Autores Theatraes fez do caso "Romance", disse, nos commentarios que precedem a esta publicação, entre outras coisas, o seguinte:

"Desde o principio da questão, porém, pareceu-nos ella de caracter mais pessoal do que collectivo. E facilmente explicamos o nosso ponto de vista: o sr. Abadie Faria Rosa, presidente da Sociedade Brasileira de Autores Theatraes, ao que estamos seguramente informados, fez parte da administração da empresa José Loureiro, a quem coube promover a proxima vinda ao Brasil da Companhia Robles Monteiro-Rey Collaço".

Peço licença aos distinctos confrades, mas isso é uma novidade até para mim. Nunca fui empregado da empresa Loureiro. Sou da empresa Scotto, tendo, ha dois annos, a companhia citada feito temporada no Municipal, do Rio, do qual é concessionario o senhor Scotto. Apenas isso. Agora a companhia em questão vem ao Rio por conta do empresario Loureiro, de quem sou apenas velho amigo.

Mas não é só.

Acrescenta a mesma folha:

"Ha mais, entretanto: o sr. Abadie, no primeiro artigo em que profligou a acção dos srs. Joracy Camargo e Raul Roulien adaptando peças de autores estrangeiros para representa-as como de sua autoria, confessou-se, nas entrelinhas, "queimado" com os srs. Joracy e Roulien por terem usado do titulo de uma sua peça, que elles não quizeram montar, para denominar outro original do repertorio da companhia do Apollo.

Isso tambem não é bem assim. Eu não entreguei aos srs. Joracy e Roulien essa peça a que se refere o "Diario" e cujo titulo elles aproveitaram em uma de suas adaptações. Eu disse apenas ao sr. Joracy que tinha intenção de escrever uma comedia para o sr. Roulien com o nome de "Garçon"!

Tambem não cheguei a affirmar que aquelles senhores representavam as peças como de sua autoria, pois acrescentei apenas que elles com esse processo relegavam os nomes dos autores para um segundo plano.

Foi só. Eu não quero com isso discutir os commentarios dos illustres collegas, nos quaes ha até palavras de gentilezas para a minha modesta producção theatral. Desejo apenas precisar os factos, para mostrar que a illação por elles tirada não procede.

E isso o faço constrangido por ter que solicitar a transcripção destas linhas aos illustres collegas.

S. B. A. T.

REUNIAO CONJUNTA DA DIRECTORIA E SOCIOS

Realizando-se depois de amanhã, terça-feira, 9 do corrente mez, a reunião conjunta da directoria e socios da Sociedade Brasileira de Autores Theatraes, o sr. presidente solicita o comparecimento de todos os directores e socios, ás 16 1|2 horas.

O QUE SE DEVE ENTENDER POR PEÇA NACIONAL

Na ultima reunião do Conselho Deliberativo da Sociedade Brasileira de Autores Theatraes o sr. dr. Gomes Cardim propoz ao referido Conselho a se manifestar sobre o seguinte ponto: "Um autor estrangeiro, embora domiciliado no Brasil, escrevendo uma peça sobre assumpto extrahido dum romance estrangeiro, produz uma peça que possa ser considerada brasileira?". O sr. presidente poz em discussão o ponto referido na proposta do sr. Gomes Cardim. Manifestaram-se diversos conselheiros, sendo, afinal, por votação unanime, que uma peça escripta nas condições indicadas não póde ser considerada brasileira ou nacional.

No Theatro Recreio

ANTES DE "LARANJA DA CHINA!", UMA REPRISE DE "MISS BRASIL"

"Manda quem póde", a revista do Recreio, está proporcionando ao publico desta casa de espectaculos as suas ultimas representações. Assim é que o original de Antonio Quintilliano terá, hoje, a sua ultima exhibição em "matinée", como tambem o seu ultimo domingo de cartaz.

Esta semana teremos, novamente, no cartaz desse theatro, a revista "Miss Brasil", que será apresentada tal como o foi na primitiva.

Na segunda quinzena deste mez exhibir-se-á, no Recreio, a revista do illustre academico Olegario Marianno —"Laranja da China!" — peça esta que se annuncia portadora de grandes novidades e de sensacionaes estréas.

Uma nova comedia

"DOIS BICUDOS NAO SE BEIJAM"

Com o titulo acima o sr. Geysa Boscoli está escrevendo uma comedia que se destina a uma das companhias do genero, actualmente do Rio.

As pequenas noticias

Dizem os jornaes de S. Paulo que foi conratado para a Companhia do Genero livre o actor sr. Henrique Alves.

NÃO HA Preços para acabar

NÃO HA Preços de Liquidação

NÃO HA Descontos possiveis

Que possam se comparar aos preços por que vende os

Armazens Brasil

ASSEMBLÉA, 101 A 106 — GONÇALVES DIAS, 2 E 6

Remington

COMPRAR

FITAS PARA MACHINAS DE ESCREVER É UMA QUESTÃO DE CONFIANÇA.

A CASA PRATT QUE VENDE FITAS PARA TODAS AS MARCAS DE MACHINAS DE ESCREVER, TEM, PORÉM, UMA SÓ QUALIDADE: ESTA É A INSUPERAVEL FITA "PARAGON", GENUINO PRODUCTO DA REMINGTON TYPEWRITER COMPANY; AS NOSSAS CADERNETAS DE 12 FITAS FACULTAM UMA GRANDE ECONOMIA. PEÇAM DETALHES A

Casa Pratt

Rua do Ouvidor 125 — Caixa 1025 — Tel. N. 3758 — Rio de Janeiro / Praça da Sé 16-18 — S. Paulo

FILIAES OU AGENCIAS EM TODOS OS ESTADOS DO BRASIL

Um desmentido

COMPANHIA REY COLAÇO-ROBLES MONTEIRO

A Empresa N. Viggiani, do Theatro Lyrico, dirigiu, hontem, uma carta a todos os jornaes, desmentindo uma noticia que se tinha espalhado de que a companhia portugueza de comedia Rey Colaço-Robles Monteiro, ia trabalhar no Municipal.

Rey Colaço, com sua troupe de comedia, vem para o Lyrico, da Empresa Viggiani, pois as negociações entaboladas entre as Empresas Viggiani e Loureiro, foram feitas para este theatro.

A companhia Rey Colaço-Robles Monteiro embarca em Lisboa a [illegible] do corente e estréa no Lyrico a 20, com a lindissima peça de Eduardo Sheldon. "Romance", peça cuja reclame está feita pelo estupendo exito alcançado em toda a parte, pela companhia.

"As "tournées"

UMA NOVA COMPANHIA PARA SANTOS

Foi enviado para S. Paulo o seguinte telegramma:

"RIC, 5 (A) — Acaba de ser organizada uma grande companhia sob a direcção do sr. Eduardo Pereira, tendo á frente a actriz sra. Zulmira Miranda, afim de dar uns espectaculos no Theatro Colyseu, de Santos

O primeiro espectaculo será no dia 19 do corrente, com a peça portugueza "A Rosa do Adro".

Outras companhias que estão em Santos:

"Pequetita" será a peça de estréa, no Guarany, da Companhia Jayme Costa-Sylvia Bertini.

Os espectaculos dessa companhia são esperados com interesse, prevendo-se boa temporada.

— No Eden Parque, á rua Amador Bueno, continu'a trabalhando com agrado a Companhia Primavera, cujos espectaculos têm tido boa frequencia.

Hoje, figurou no cartaz a revista "Anotemos".

Dois novos aviões matriculados

O ministro da Viação autorizou, hontem, a matricula de dois novos aviões do Syndicato Condor, denominados "Anhangá" e "Iguassu'".

VIDA MUNDANA

NOIVADOS

Com a srta. Maria Esther Alves, contratou casamento o sr. Heitor Maia.

— Contratou casamento com a srta. Jandyra Meirelles, filha do ex-deputado federal sr. José Meirelles e de d. Maria Antonietta Meirelles, o 1º tenente da Armada Mario Faustino dos Santos.

NASCIMENTOS

O casal Guilbert Hime teve hontem o seu lar enriquecido com o nascimento de um robusto garoto que na pia baptismal receberá o nome de Gerald Edward.

Votos de felicidades ao futuro banqueiro.

— O sr. e a sra. João Damasceno de Carvalho annunciam o nascimento de seu filhinho Roberto.

FESTAS

O Dispensario Antonio de Padua realiza, hoje, uma tarde-dansante nos salões do Club de S. Christovão, em beneficio da criação do seu hospital.

JOCKEY-CLUB

As corridas de hoje á tarde, no hippodromo da Gavêa, marcam a abertura da temporada official do corrente anno.

VIAJANTES

Pelo "Orania", partiu, hontem, para a Europa, acompanhado de sua esposa, o sr. Osorio Dutra, consul do Brasil em Cherburgo.

MISSAS

Rezam-se, amanhã, missas por alma das seguintes pessoas:

— Arthur da Fonseca Sabroza, ás 9.30 horas, na igreja de S. Francisco de Paula;

— Erico de Oliveira Luttgards, ás 9 horas, na igreja de S. Francisco de Paula;

— Balbina de Souza Tristão, na matriz de Santa Thereza;

— Nicacio Garcia, na igreja de N. S. do Rosario.

Chapéos

Feltros e palha, desde 25$ — Acceitam-se reformas. CASA ODALISCA.

RUA URUGUAYANA, 43, loja

ARMAZENS LOUVRE

Sedas - Velludos - Lãs

Roupas brancas para senhoras, vestidos, chapéos.

Venda especial de artigos diversos entrados em balanço que soffreram enormes abatimentos.

14 - Carioca - 14

O HOMEM QUE RI

A producção mais arrojada de 1929 -- Extrahida do romance do immortal VICTOR HUGO

Soberba interpretação de: CONRAD VEIDT — MARY PHILBIN — Olga Baclanova e grande numero de artistas de fama

UMA RAJADA DE PAIXÕES

A partir de 15 de Abril — NO — PATHE' - PALACE

THEATRO CARLOS GOMES

Empresa Paschoal Segreto

Companhia ALDA GARRIDO

Hoje Hoje

A's 2 3|4, 7 3|4 e 9 3|4

A colossal burleta de costumes e fantasia, original dos populares e felizes escriptores FREIRE JUNIOR e JOÃO DA GRAÇA, com deliciosa musica de sabor francamente popular

EU QUERO UMA MULHER BEM NUA...

Que foi ruidosamente consagrada pelos applausos do publico e da imprensa!

ALDA GARRIDO vive o importante papel comico de "Perereca" "Mulher reporter" Successo de toda a homogenea Companhia!!!

VARIOS NUMEROS BISADOS E TRISADOS!

Bellissimos scenarios de Angelo Lazary e Raul de Castro — Mise-en-scene luxuosa e elegante.

HOJE, ás 2 3|4 — primeira e grandiosa matinée

TODAS AS NOITES E SEMPRE:

"EU QUERO UMA MULHER BEM NUA..."

Começa hoje o Campeonato de Foot-ball do Rio de Janeiro, com a disputa de 5 partidas

Associação de Chronistas Desportivos do Rio de Janeiro

TAÇA AMERICA

Os chronistas inscriptos neste concurso apresentaram nesta ordem de jogos os seguintes palpites:

Flamengo x Bomsuccesso.
Fluminense x Andarahy.
America x Brasil.
Vasco x Botafogo.

1 Sandé Peres — 4 x 1 — 2 x 4 — 4x1 — 3x1 — 1x3.
2 Arcy Tenorio — 3 x 2 — 4 x 1 — 4 x 3 — 4 x 2 — 3 x 2.
3 Luiz Vianna — 4x1 — 2x1 — 5x0 — 3x1 — 1x3.
4 Octavio Silva — 3x1 — 4x1 — 5x1 — 3x1 — 1x3.
5 Argemiro Bulcão — 4x1 — 3x1 — 3x0 — 4x1 — 2x4.
6 Antonio Velloso — 3x1 — 3x1 — 4x0 — 3x2 — 1x4.
7 Paulo Lyra — 2x1 — 3x2 — 5x0 — 4x1 — 1x3.
8 Serôa da Motta — 4x1 — 3x1 — 4x1 — 3x1 — 1x3.
9 Augusto Bastos — 3x1 — 4x1 — 4x2 — 4x1 — 2x3.
10 Eduardo Maia — 4x3 — 3x1 — 3x0 — 3x1 — 3x2.
11 — José Pichler — 2x0 — 3x1 — 4x2 — 4x2 — 2x3.
12 — Adaucto de Assis — 5x2 — 2x1 — 5x1 — 4x2 — 1x6.
13 — A. Sansaugna — 2x3 — 4x1 — 5x1 — 4x0 — 1x3.
14 — Isaias Rozas — 6x3 — 5x2 — 5x0 — 3x1 — 2x3.
15 — Ramos Nogueira — 5x1 — 3x1 — 3x1 — 4x2 — 2x3.
16 — José Nascimento — 3x1 — 4x1 — 3x1 — 3x1 — 1x2.
17 — Nelson Lourenço — 1x3 — 3x1 — 3x1 — 3x1 — 1x3.
18 — Antonio F. Alvares — 3x1 — 4x1 — 1x0 — 4x1 — 1x3.
19 — D. F. Gomes — 4x2 — 3x2 — 4x1 — 5x2 — 1x6.
20 — A. Cardoso Machado — 3x1 — 3x1 — 2x0 — 4x1 — 0x3.
21 — A. P. Carvalho — 2x1 — 2x1 — 4x1 — 3x1 — 1x2.
22 — Sylvio Vasques — 3x1 — 2x1 — 5x1 — 3x1 — 2x3.
23 — Zolachio Diniz — 4x1 — 2x3 — 5x2 — 3x1 — 1x3.
24 — Aloysio Afonseca — 3x1 — 4x1 — 3x0 — 4x1 — 2x5.
25 — Atila de Carvalho — 2x1 — 3x1 — 4x1 — 4x1 — 2x3.
26 — Moares Cardoso — 3x2 — 3x1 — 4x1 — 4x2 — 2x4.
27 — Emmanoel Amaral — 2x1 — 2x0 — 4x0 — 3x1 — 1x3.
28 — Alberto Monteiro — 4x1 — 3x1 — 4x1 — 3x1 — 2x5.
29 — Ernesto Loureiro — 3x1 — 1x2 — 5x0 — 4x1 — 2x4.
30 — Eduardo Magalhães — 3x1 — 4x2 — 4x1 — 3x1 — 2x3.
31 — Indalecio Mendes — 3x0 — 2x1 — 3x1 — 4x1 — 2x3.
32 — Gramury — 3x1 — 4x1 — 6x1 — 4x0 — 2x3.
33 — Oliveira Santos — 3x1 — 4x1 — 5x0 — 4x1 — 1x5.
34 — Aluizio Tavora — 3x1 — 2x0 — 4x1 — 3x2 — 1x3.
35 — João Mello — 3x1 — 2x0 — 4x1 — 3x2 — 1x2.
36 — Celio de Barros — 5x0 — 3x1 — 2x1 — 3x1 — 1x4.
37 — Baptista Franco — 5x0 — 3x1 — 2x1 — 1x4.
38 — Manfredo Liberal — 4x2 — 3x2 — 2x2 — 2x1 — 1x2.

TAÇA A. C. D.

1 — Marcionillo Cunha — 3x1 — 3x1 — 3x1 — 1x3.
2 — Rubem Couto — 3x2 — 3x1 — 5x2 — 4x1 — 2x4.
3 — Jorge Merker — 4x2 — 3x1 — 4x1 — 4x1 — 0x2.
4 — Albertino M. Dias — 3x1 — 3x1 — 5x1 — 4x1 — 1x3.
5 — J. R. Motta — 3x1 — 3x1 — 4x1 — 4x1 — 3x3.
6 — Albertino Portella — 3x1 — 3x1 — 5x1 — 4x1 — 2x3.
7 — Horacio Rhode — 3x2 — 4x1 — 3x1 — 4x0 — 1x3.
8 — A. P. França — 3x1 — 5x1 — 4x2 — 4x1 — 1x4.
9 — Jasmino Rocha — 5x1 — 3x2 — 4x2 — 4x1 — 1x2.
10 — Rubem Souza — 3x1 — 4x2 — 4x2 — 3x1 — 1x3.
11 — Mario Villela — 4x2 — 4x1 — 3x1 — 6x1 — 2x4.
12 — Augusto Chaves — 3x1 — 2x1 — 4x1 — 4x1 — 1x2.
13 — Humberto Coulomb — 5x1 — 3x2 — 4x1 — 3x1 — 1x3.
14 — F. Tavares — 2x2 — 3x2 — 4x1 — 4x2 — 1x3.
15 — Oscar Chaves — 3x1 — 2x1 — 4x1 — 3x1 — 2x4.
16 — Samuel Babo — 5x2 — 4x1 — 4x1 — 4x1 — 1x3.
17 — Roberto Canongia — 3x1 — 4x2 — 5x1 — 4x1 — 2x5.
18 — Carlos Cabral — 1x3 — 3x1 — 6x1 — 5x1 — 1x3.
19 — D. Motta — 3x2 — 3x2 — 4x1 — 4x1 — 1x3.
20 — Benedicto Sarmento — 3x0 — 3x1 — 4x1 — 4x2 — 1x2.
21 — J. B. Amaral — 2x2 — 3x1 — 3x1 — 3x1 — 1x3.
22 — Genesio Ribeiro — 3x2 — 4x2 — 4x1 — 4x1 — 1x3.
23 — Paulo Gomes — 3x1 — 3x0 — 4x0 — 4x1 — 2x5.
24 — Eugenio de Oliveira — 5x2 — 5x1 — 4x1 — 2x4.
25 — Segadas Vianna — 3x2 — 2x1 — 6x1 — 3x1 — 2x3.

Botafogo F. C.

REUNIÃO DO CONSELHO DELIBERATIVO

1ª Convocação

O presidente convoca o Conselho Deliberativo para uma reunião, na séde do club, quarta-feira, 17 do corrente, ás 21 horas, para a seguinte ordem do dia:

a) — resolver sobre o augmento da taxa de joia, a partir de 1º de maio vindouro;
b) — interesses sociaes.

Sendo a primeira convocação, o Conselho só ficará constituido com a presença da maioria absoluta dos seus membros.

Rio, 7 de abril de 1929.
Mario de Barros, 1º secretario.

Como o "glorioso" entrará em campo

Com a seguinte organização, entrará em campo, hoje, o querido Botafogo F. C.:

Baby; Octacilio e Rogerio; Cotia, Agenor e Pamplona; Ariza, Nilo, Almir, Benedicto e Juca.

O jogo de hoje entre o Botafogo e o Syrio

NOTA OFFICIAL DO "GLORIOSO"

Realizando-se, hoje, o encontro official de football, Syrio Libanez x Botafogo, no campo do primeiro, o Departamento Technico do Botafogo F. C. solicita o comparecimento, no campo da rua General Severiano, ás 12 horas, dos seguintes amadores effectivos e reservas dos primeiros e segundos quadros:

Pessôa — Octacilio — Rogerio — Cotia — Aguiar — Pamplona — Ariza — Benedicto — Nilo — Almir — Edmundo — Henrique — Juca.

Phoca — Saddock — Dutra — Samuel — Cicero — Burlamaqui — Maciel — Alkindar — Ju'ju' — Allemão — Claudionor — Soares — Luiz — Hobs — Hamilton — Adalberto e Valrão.

O maior espanto

Não sabemos se ainda poderemos considerar uma campanha, aquillo que os nossos prezados collegas do "Rio Sportivo" estão, neste momento, emprehendendo em pról da regulamentação do profissionalismo de football.

Assim pensámos porque, em seu numero de hontem, aquelles nossos queridos collegas, abandonando a feição material que vinham dando ao palpitante assumpto, reservando-lhe destacado logar em sua primeira pagina, apresentou-se recolhido na modestia de de uma columna, registrando, apenas, a prudentissima recusa de Nilo, o valoroso campeão brasileiro, em dar de publico qualquer impressão sua sobre a campanha ou sobre a simples "enquete" de "Rio Sportivo"!!

Entretanto, campanha ou indagação ou ainda que melhor nome tenha, ha que acompanhar-lhe os passos, examinando as razões apresentadas pelos que pensam encontrar na formula mercantil, a salvação do nosso football.

Vimos o que disseram Floriano e Oswaldo; o primeiro, desvendando para o nosso publico o manto das suas tendencias profissionaes, e o segundo achando muito intelligentemente, o negocio optimo, mas... para os outros!

Temos, hoje, na berlinda, o sr. Renato Pacheco, illustre presidente da Confederação Brasileira de Desportos.

Vir declarar, para um publico como o nosso, ser possivel a legislação sobre a nova idéa profissional, pela A. M. E. A. ou pela C. B. D., é, francamente, querer por força fazer lembrar á gente, que em tempos idos, o Eça, o incomparavel Eça, tinha um typo, muito seu, que apenas não era Renato por ser sómente Pacheco.

A opinião expendida pelo illustre presidente da nossa entidade maxima, faz-nos crer achar-se sua senhoria atrasado trezentos annos, no julgamento que faz do nosso meio sportivo.

Aqui no Brasil, nas condições actuaes do nosso sport, não póde medrar nenhuma campanha que pleiteie para o nosso football, a sua mercantilização.

A mocidade brasileira, aquella que sente escaldante na seiva generosa do seu coração o amor pelas cores do seu club, jámais reproduziria o milagre recente do Flamengo, derrotando o Palestra Italia, se tivesse por fanal, ao invés da nobreza dos ideaes amadoristas, o azinhavre corrompido do mercantilismo profissional!

Isto, o illustre presidente da mais alta instituição sportiva brasileira desconhece e acha, então, viavel transformar os gymnasios que visam o aperfeiçoamento de nossa raça no balcão frio, cujo fito unico é o lucro liquido do negocio!!

Estamos reunindo elementos e com elles vamos mostrar aos nossos prezados collegas de "Rio Sportivo", e, especialmente, ao sr. Renato Pacheco, até onde vae a repulsa dos nossos rapazes pelo profissionalismo regulamentado, do nosso football.

GRAMURY

O Sport Club Brasil vae iniciar o seu torneio interno de tennis

Deverá ser ultimado por estes dias o regulamento do campeonato interno de tennis que será disputado entre os associados do Sport Club Brasil. Para este campeonato, que já vem despertando grande interesse entre os amadores do club alvi-rubro será instituido um premio principal e diversos outros de menor valor para premiar os vencedores. O director de sports terrestres está interessado por tão nobre sport e na proxima sessão de directoria do club da Praia Vermelha elle vae indicar o nome de um dedicado associado a quem ficará entregue o torneio. As pessoas interessadas poderão obter informações mais detalhadas na séde do club, aos domingos, pela manhã.

Collocação dos concurrentes á "Taça Europa"

Depois do encontro Italia-Tchecoslovaquia ultimamente disputado, em que os italianos triumpharam por 4 x 2, a classificação da taça da "Europa" é a seguinte:

Italia	6	4	1	1	16-12	9
Hungria	5	3	0	2	14-13	6
Austria	6	3	0	3	11-9	6
Tchecoslovaquia	5	2	1	2	7-8	5
Suissa	4	0	0	4	5-11	0

A Italia tem ainda que bater-se com a Hungria, em Budapest, e com a Austria, em Vienna.

O JOGO FANTASTICO DE QUINTA-FEIRA...

Ha situações na vida em que o silencio é a unica coisa aconselhavel para occultar certas tolices commettidas; mas, para que haja esse silencio salvador, necessario se torna a existencia de uma coisa, cujo preço, ás vezes no mercado, vae por alturas inaccessiveis...

Uma vez, por uma radiosa tarde de abril, na majestade impressionante do stadio vascaino, uma voz amiga, a do illustre presidente do gremio de São Januario, **pensou** em realizar na quinta-feira ultima um ajustado encontro entre o team do seu club e o do C. R. do Flamengo.

Joaquim Guimarães, director sportivo do rubro negro, consultado a respeito, **nada respondeu de positivo**:

A' proposta gentil do sr. Campos, disse que **iria resolver**.

Estava, pois, a questão dependente de um estado absoluto de incerteza, quando o presidente vascaino, homem pratico, achou prudente tratar, sem perda de tempo, do reclame do **problematico encontro**.

E disse, á imprensa ali presente, que o festival seria realizado na noite de quinta-feira.

Já naquelle dia, o dr. Faustino Esposel se encontrava seriamente enfermo, na estação de Cordeiro...

Todo o mundo sabia disso.

Ao sr. Campos, não cabia outro papel: na hypothese da realização do festival, era indispensavel a propaganda.

Tudo muito certo.

Mas, aos jornaes cuja obrigação é a apuração exacta dos factos quando lhes são elles apresentados sob feição incerta, cabia, verificando **immediatamente, como aconteceu comnosco**, o fracasso da hypothetica partida, communicar ao publico a sua não realização.

Foi o que fizemos, abstendo-nos, como a coisa mais natural do mundo, de fazer engordar a barriga do jornal, annunciando, com detalhes minimos, que á luz dos reflectores do Vasco, o Flamengo jogaria com o club de São Januario ! !

Joaquim Guimarães, em conversa comnosco, declarou jámais ter marcado dia para o tál jogo fantastico, isso sim, por se encontrar enfermo o dr. Faustino Esposel!

O dia para a realização do jogo, é que não foi fixado em virtude do estado do presidente rubro-negro; dizer que o jogo é que foi adiado por essa razão, é... querer fazer o publico de trouxa, coisa muito de vêr-se...

Como ultima pá de cal sobre tão humoristico assumpto, podemos informar que a **Amea tambem não sabia de nada ! ! !**

Qual, o silencio na vida é sempre de ouro : mas saber-se quando é occasião de guardar-se esse silencio é que é o diabo, não acha, leitor amigo ?...

O sport mundano

MAIS UM JANTAR DANSANTE OFFERECE, HOJE, O BOTAFOGO, AOS SEUS ASSOCIADOS

A directoria communica aos srs. socios que fará realizar, hoje, nos salões da séde, um jantar-dansante, que se iniciará ás 21 horas, terminando á 1 hora.

O ingresso dos srs. socios se verificará mediante a apresentação da carteira de identidade e do recibo numero 3 ou 4.

Pódem os mesmos fazer-se acompanhar de senhoras de suas familias, nos termos dos Estatutos, isto é, mãe, esposa, filhas solteiras e irmães solteiras, cujos nomes, entretanto, constem da carteira respectiva.

A directoria solicita dos srs. socios que se abstenham de trazer crianças ou convidados, aos quaes não será facultada a entrada.

As mesas para esse jantar, já reservadas ou que ainda o venham a ser, deverão ser pagas, até ás 18 horas de hoje, na gerencia do Club.

O quadro do Syrio Libanez

Terá a seguinte organização, o adversario do "glorioso":

Cotia — Rogerio — Carlos — Oliveira — Arno — Arthur — Alô — Bahiano — Aprigio — Miro — Catita.

O "Initium" da Brasileira

A ORDEM DOS JOGOS

Realiza-se, hoje, o torneio initium de football da Liga Brasileira, cujo desenrolar promette grande animação.

A ordem dos jogos é a seguinte:

1ª prova — 11 horas — Itamaraty x Santa Heloiza.
2ª prova — 11.25 — União x Tecelagem.
3ª prova — 11.50 — Dublin x Marqueza.
4ª prova — 12.15 — Cruzeiro x Vasco.
5ª prova — 12.40 — Jequiá x Jardim.
6ª prova — 13.05 — Bemfica x Portugueza.
7ª prova — 13.25 — Africano x Oriente.
8ª prova — 13.50 — Opposição x Municipal.
9ª prova — 14.15 — Vencedor do 1º jogo x vencedor do 2º jogo.
10ª prova — 14.40 — Vencedor do 3º jogo x vencedor do 4º jogo.
11ª prova — 15.05 — Vencedor do 5º jogo x vencedor do 6º jogo.
12ª prova — 15.25 — Vencedor do 7º jogo x vencedor do 8º jogo.
13ª prova — 15.50 — Vencedor do 9º jogo x vencedor do 10º jogo.
14ª prova — Vencedor do 11º jogo x vencedor do 12º jogo.
15ª prova — (Final) — Vencedor do 13º jogo x vencedor do 14º jogo.

O SR. ZOLACHIO DINIZ SERÁ O REPRESENTANTE DA AMEA NO JOGO SYRIO X BOTAFOGO

Ao contrario do que foi noticiado pelos nossos confrades de "Rio-Sportivo" e de "O Sport", podemos asseverar aos nossos leitores de que não tem o minimo fundamento a noticia de que Zolachio Diniz, o delegado da Amea escalado para o encontro Botafogo x Syrio, não havia aceitado tal incumbencia.

Muito a contra gosto de um dos clubs disputantes, Zolachio Diniz vae ser o delegado da Amea, no encontro que hoje será travado na rua Dezembargador Isidro, entre o Syrio e o "glorioso" de 1910.

Os treinos do Brasil para a proxima semana

Estando concluida a reforma por que passou o campo do Sport Club Brasil, já na proxima semana serão ali reiniciados os treinos de football. O director de sports organizou o seguinte programma de treinos:

Terça-feira, treino individual para os amadores do 1.º e 2.º teams, no campo do club.

Quinta-feira, ás 4 horas da tarde, treino de conjunto entre os 1.º e 2.º teams, no campo do club.

Para esses treinos o director de sports pede, por nosso intermedio, o pontual comparecimento de todos os amadores escalados e demais reservas no local e hora acima mencionados.

A "eleven" banguense para o inicio do campeonato

O "leão" suburbano enfrentará o gremio cruzmaltino com o seguinte quadro:

Mattos — Sá Pinto e Conceição — José Maria, Sant'Anna e Eduardo — Plinio, Ladislão, Busa, Jaguarão e Nicanor.

O Torneio Initium da segunda divisão

No campo do São Christovão A. C., realiza-se, hoje, o Torneio Initium da seguida divisão, para o qual, a Amea informa o seguinte:

Commissão de encarregados

Director geral, Lourival Pereira, do Carioca F. C.

Director de juizes — Benedicto Sarmento, do S. Paulo e Rio F. C. — Funcção: providenciar para que os clubs concurrentes estejam em campo á hora determinada para as suas partidas.

Director de summulas — Manoel Martins Ferreira, do S. C. Everest — Funcção: verificar e fiscalizar se as summulas das diversas partidas foram prehenchidas de conformidade com as disposições do Codigo Esportivo e regulamento.

Annunciador — Mario Graça, do Confiança A. C. — Funcção: annunciar aos clubs, antes de iniciar os jogos e communicar ao publico os resultados dos jogos.

Provas preliminares, horarios e juizes

1º jogo — A's 13'20 horas — Engenho de Dentro x S. Paulo e Rio.
Juiz: Moacyr Cravo, do Carioca F. C.

2º jogo — A's 13,45 horas — Modesto x Confiança.
Juiz: Carlos Lopes Guimarães, do S. C. Mackenzie.

3º jogo — A's 14,10 horas — Mackenzie x Carioca.
Juiz: Antonio Neves, do Engenho de Dentro A. C.

4º jogo — A's 14'35 — Vencedor do 1º jogo x River.
Juiz: Norberto Guimarães, do S. C. Everest.

5º jogo — A's 15 horas — Olaria x Everest.
Juiz: Wilton Palma Soares, do River F. C.

6º jogo — A's 15,25 horas — Vencedor do 2º x Vencedor do 4º jogo.
Juiz: Alberto Paes da Rosa, do Olaria A. C.

7º jogo — A's 15.50 horas — Vencedor do 3º x Vencedor do 5º jogo.
Juiz: Norberto de Paiva Anciães, do Modesto F. C.

8º jogo — A's 16,20 horas — Vencedor do 6º x Vencedor do 7º jogo.
Juiz: Será escolhido no momento.

O preço dos ingressos

Os ingressos serão cobrados aos seguintes preços:

Archibancadas .. .. 4$000
Geraes .. .. 2$000

Os palpites do "Diario"

Tal como temos feito sempre, damos, hoje, os palpites do "Diario", para os jogos de hoje, do Campeonato carioca:

Flamengo 3x2.
Botafogo 3 x 1.
Fluminense 4 x 1.
O adversario do Brasil 6 x 1.
Vasco 4 x 0.

A ida do "glorioso" a S. Paulo

CARAVANA

Devendo o Botafogo F. C. enfrentar, em São Paulo, em partida amistosa, no proximo domingo, 14 do corrente, o Sport Club Corinthians Paulista, a directoria pede aos srs. socios que desejarem acompanhar a delegação, o obsequio de deixarem seus nomes na lista que se acha na thesouraria do club.

As passagens, de ida e volta, gozarão do abatimento de 50 °|° sobre os preços communs, custando, incluidos os leitos respectivos, 125$000 por pessoa.

A partida da delegação será por um dos nocturnos de sexta-feira, dia 12, e a inscripção para essa excursão encerrar-se-á, impreterivelmente, ás 22 horas de quarta-feira, 10 do corrente.

O Botafogo F. C. aos seus socios

A directoria communica aos srs. socios que havendo feito cessão dos salões de festas da séde para que nelles possa ser realizada, das 17 ás 22 horas do dia 10 do corrente a festa promovida em honra de "Miss Rio Grande", fica de accordo com os Estatutos do Club, naquelle dia e naquellas horas vedada a entrada dos mesmos socios na séde.

Como enfrentará o rubro-negro, o novo "benjamin" da Amea

O "benjamin" da Amea enfrentará o rubro-negro com a seguinte constituição:

Ary, Ary II e Heitor: Carolla, Eurico e Bidu; China, Claudio, Gradin, Bida, Arthur e ,team:d shrd hhhsbm Bida e Arubinha.

GARAGE MONUMENTAL

CONSTRUIDA EM CIMENTO ARMADO, NUM SO' E AMPLO PAVIMENTO

Lavagem mechanica, em 10 minutos, dia e noite, posto de lubrificação mechanica com elevador «Curtis»

OFFICINAS EM GERAL

Mechanica, electricidade, ferreiro, lanterneiro, carga de baterias, borracheiro, pinturas e capoteiro

Stock de Pneus e accessorios -- Lubrificantes e gazolina

RUA DO SENADO, 329 -- Telephone: Norte 7159

ACCEITA AUTOS EM ESTADIA

APROVEITEM A

Liquidação final

— DA —

Casa Macahé

RUA GONÇALVES DIAS, 9

ESTA-SE TORRANDO TUDO COM GRANDES PREJUIZOS

SEDAS, TECIDOS
ROUPAS BRANCAS
POR QUALQUER PREÇO!!
QUEM MANDA SÃO OS CREDORES

VENDE-SE O CONTRACTO E MOVEIS

QUAL TERÁ SIDO O "GREMIO FAMOSO DESTAS RIDENTES FORAGENS...?"

Campos, juizes e representantes, para os jogos de hoje

O campeonato da cidade inicia-se hoje, com os seguintes jogos:

Flamengo x Bomsuccesso, segundos quadros, ás 13.30, e primeiros quadros, 15,15 horas.

Campo: do C. R. Flamengo, á rua Paysandu'.

Juizes sorteados do C. R. Vasco da Gama.

Delegado, Esau' Braga Laranjeira, do America F. C.

Fluminense x Andarahy, segundos quadros, ás 13.30 e primeiros quadros ás 15,15 horas.

Campo: do Fluminense F. C., á rua Alvaro Chaves.

Juizes sorteados, do C. R. Flamengo.

Delegado, Francisco Bandeira da Costa, do Bangu' R. C.

Campeão x Brasil, segundos quadros, ás 13,30 e primeiros quadros, ás 15,15 horas.

Campo: do America F. C., á rua Dr. Campos Salles.

Juizes sorteados, do Fluminense F. Club.

Delegado, Eugenio Costa, do Andarahy A. C.

Vasco x Bangu', segundos quadros, ás 13,30, e primeiros, ás 15,15 horas.

Campo: do C. R. Vasco da Gama, á rua Abilio.

Juizes sorteados, do Syrio Libanez F. C.

Delegado, Almiro Maia, do Bomsuccesso F. C.

Syrio Libanez x Botafogo, segundos quadros, ás 13,30 e primeiros quadros, ás 15,15 horas.

Campo: do Syrio Libanez A. C., á rua Desembargador Izidro.

Juizes sorteados, do Bomsuccesso F. C.

Delegado, Zolachio Diniz, do C. R. Flamengo.

Com o titulo abaixo, extraimos do "A Gazeta" a seguinte nota, que transcrevemos sem commentarios, por não haver necessidade...

Prestem bem attenção:

Lá vae ella!

10:000$ DE LUVA E 800$ POR MEZ... — Os jornaes do Rio vêm, nestes ultimos tempos, fazendo campanha desassombrada, pró-implantação do profissionalismo ás claras na Capital da Republica. Os confrades têm carradas de motivos para semelhante attitude. O amadorismo contemporaneo não passa de pura ficção. Por vezes, assume mesma aspecto asqueroso. Uma affronta. Mas, convenhamos, somos daquelles que não crêem na possibilidade de um profissionalismo officializado. Porque — é o que nos parece — para jogadores, quiçá para a maioria dos clubes, é preferivel a situação em que vivemos, ou, melhor, em que elles vivem.

Amoldaram-se ao ambiente. E' o fracasso, e bem grande, da tentativa paulista, fala bem alto — é um exemplo que não póde ser olvidado com facilidade. Isso para não nos reportarmos ao que se vem passando com os austriacos e hespanhoes para não nos referirmos a outros. Por emquanto, tirante os inglezes, póde-se dizer que o resto não tem passado de um pessimo arremedo da invejavel organização profissional britannica. Comtudo, como os nossos caros confrades não prescindirão de documentação para sua elogiavel campanha, tomamos a liberdade de lhes relatar o seguinte:

Quando da primeira visita do Palestra, este anno, ao Rio, pessoa de um dos mais famosos gremios daquellas ridentes paragens andou a entoar coisas interessantes a Ministrinho. Nada mais e nada menos do que .... 10:000$ (dez contos) de luva e 800$000 (oitocentos mil réis) mensaes offereciam ao pequeno para que elle passasse a defender as côres de famoso gremio, gremio tão querido de campeões feitos em outras bandas. Embora criançola, Ministrinho, não foi na... onda. Depois, em "reprise", quando da nova visita do Palestra ao Rio, voltaram as sereias a rodear Ministrinho com as mesmas seductoras propostas...

Têm, ahi, pois, os confrades cariocas um pouco de "lenha para a sua grande fogueira" que ameaça devorar os amadores encapotados. Mas, convenhamos, não é bonito que figure á margem essa camarilha de "jacarés" sem escrupulos, ou mesmo desses clubes que vivem a "sugar" o proximo.

* * *

Essa despretenciosa informação que ahi fica nos foi fornecida, hontem, á tarde, por estimado confrade local que é muito entronhado pelo que vae nos bastidores do branco e verde — do que o branco e verde esteve na Capital da Republica... — L.

Quer comprar? Não tem dinheiro?

COMPENSADORA" lhe proporcionará os meios para comprar a dinheiro qualquer artigo do Parc-Royal — Casa Nippon — Souza Baptista — Souza Machado—Alberto de Almeida — Macedo & Irmãos — A. A. de Queiroz — Casa Arnaldo e outros importantes estabelecimentos da cidade com quem a empresa tem contratos acceitando o PAGAMENTO EM PEQUENAS PRESTAÇÕES distribuidas a longo prazo.

Relogios "Vulcain", "Longines" e outros

O mais vantajoso systema de Vendas a Prestações de

«A Compensadora»

6, RUA DA CARIOCA, 6

2.º andar — Elevador — C. 1179. Peçam prospectos.

O team do Flamengo para hoje

O rubro-negro iniciará o campeonato com o seguinte team:

Egberto, Couto e Vital; Benevenuto, Flavio e Penha; Newton, Fragoso, Nônô, Agenor e Moderato.

O quadro andarahyense para hoje

O alvi-verde terá, hoje, á tarde, a seguinte organização:

Martins — Juvenal — Barcellos — Ferro — Pedro — Bethuel — Victorino — Popó — Ramiro — Bianco — Cid.

S. C. Riachuelo

O director sportivo pede o comparecimento dos amadores abaixo escalados, hoje, 7 do corrente, para enfrentar o Nacional, no campo deste:

3º team, ás 12 horas — Rocha; Quintela e Arthur; Oliveira, Octacilio e Peru'; Alfredo, Durvalino, Waldemar, Lucas e Vilardo.

3º team, ás 13 horas — Miguel; Sá e Matão; Thomaz, Abreu e Miguel 2º; Antoninho, Juca, Val, Albano e Fortes.

1º team, ás 15 horas — Ary; Juvenal e Nunes; Mario I, Mario II e Luiz; Penha, Hugo, Chico, Lage e Petrone.

Os permanentes recebidos pelo "Diario Carioca"

Já está inaugurada a temporada sportiva de 1929, e até esta data recebemos os seguintes permanentes:

1 — C. R. Vasco da Gama.
2 — Fluminense F. C.
3 — Engenho de Dentro A. C.
4 — Sociedade Carioca de Competições Pugilisticas.
5 — S. Christovão A. C.
6 — Syrio Libanez A. C.

A equipe tricolor para o jogo com o Andarahy

O tri-campeão entrará em campo hoje, com o seguinte team:

Velloso, Fortes e Tupy; Nascimento e Ivan; Riffer, Lagarto, Alfredo, Prego e Bouças.

O quadro vascaino para o jogo de hoje

Para o primeiro jogo do campeonato o Vasco apresentará o seguinte quadro:

Jaguaré, Hespanhol e Italia; Tinoco, Fausto e Molla; Paschoal, 84, Russo M. Mattos e Sant'Anna.

O Jockey Club realiza hoje, na Gavea, a reunião inaugural da sua temporada

A primeira carreira de hoje será o classico Costa Ferraz, que se realizará á 1 hora da tarde.

A inaugural de hoje

A reunião de hoje constitue a chave da temporada que se inaugura. Deve ella dar uma idéa do que vae ser a temporada em que as sociedades sportivas se empenharam em augmentar e desenvolver, dentro das suas possibilidades, o projecto de seus classicos.

Com a tendencia que cada vez mais se accentua de se tornarem os nossos hyppodromos, notadamente o da Gavea, pontos em que se reune a mais escolhida sociedade, a corrida de hoje esplenderá como acontecimento social, ainda mais que das tribunas dos socios vão se mostrar ao publico as bellezas patricias que aguardam a consagração da metropole para o mandato magnifico de representar o paiz com as honras de "Miss Brasil".

O programma da tarde é deslumbrante e a inaugural ficará, decerto, inesquecivel nos annaes da Veterana.

EM TORNO DAS NOVE CARREIRAS

As nossas hypotheses

1ª CARREIRA

UNIVERSO E' A FORÇA E PITANGA A SUA DIFFERENÇA

No classico "Costa Ferraz" ha, pelas carreiras produzidas em S. Paulo, um cavallo que se impõe: Universo. Este é a força. O concorrente Pichote não tem trabalho na grama e ainda não chegou á conta. Jacuna, que anda bem regular, soffre o prejuizo de montaria de um profissional inglez que vae estrear em nossas pistas. Sobra para contrabalançar o valor do pensionista de José Lourenço, a pupilla de Mestre Perazzo, que tem a recommendar-lhe o seu galope de quinta-feira.

2ª CARREIRA

UFANO TEM A RESPONSABILIDADE DE VENCER A CARREIRA!

E' uma verdadeira loteria o Criterium de hoje. São oito concorrentes e a todos assiste probabilidades. Em oitocentos metros ganhará o que melhor sair. Ha que analysar-se mais o jockey bom ou máo largador que mesmo o proprio cavallo. Dahi não dever causar estranheza, se em vez de Ufano ou Uatapu' surja um outro como Xareo e Sem Prestigio, ou mesmo Urubu' e Barbacena.

3ª CARREIRA

PATUSCO ESTA' A VONTADE

Com a ausencia de Lazreg, o cavallo Patusco ficou muito á vontade na carreira. Na sua ultima carreira, perdeu para Patife e ganhou de Val d'Oré e Aldeano.

Hoje se repetirão as coisas do mesmo modo. Vencerá.

4ª CARREIRA

TIRADENTES VENCERA' COM SHEIK NA DUPLA

O golpe de quinta-feira na grama impoz Tiradentes como o cavallo de carreira. Os estreantes na corrida não puderam mostrar ao que vieram. Os inimigos maiores são Hastapour e Sheik, dos quaes preferimos o ultimo para a dupla.

5ª CARREIRA

THOMPSON NÃO DEVERA' PERDER

As duas voltas dadas pelo cavallo Danubio tiraram-no de corrida. Iro se apresenta como adversario de Rhodesia e Graciosa, mas não poderá de certo contrariar o appetite de ganhar que Thompson anda atacado.

O filho de Thermogene, mesmo já correndo menos, não encontraria, como se diz na gyria sportiva, para quem perder

6ª CARREIRA

FLORIDA SE IMPOE!

O compromisso maior em que já se empenhou a egua Florida foi de 1.300 metros, agora vae correr 1.600 metros, mas a sua chance é grande.

O cavallo Carolino, com as melhoras apresentadas, deverá sobrepujar no final Bidu' e Desejado, adversarios mais sérios das placés.

7ª CARREIRA

CARDITO DEVE REGISTRAR MAIS UM TRIUMPHO

Adriatico fez forfait no premio "Grinalda". Cardito é o nosso indicado para a ponta, devendo Congon formar a dupla com o filho de Pico de Oro.

Souakim, muito irregular nas suas "performances", é, por isso mesmo, um concurrente que póde surgir no final.

8ª CARREIRA

RAVISSANT E SPAHIS SÃO OS NOSSOS PREFERIDOS

O premio "Queixume", em 2.200 metros, que é a carreira de fundo, desta tarde, promette uma disputa de emocionar, dado o valor dos parelheiros, que vão medir forças. O nacional Ravissant, que ostenta irreprehensivel fórma, tendo marcado lindos triumphos nas suas quatro derradeiras apresentações, é o nosso preferido. Para a dupla escolhemos Spahis, companheiro de box do filho de Patrik, que não obstante estar apenas movido, é animal de outra turma. Gimone tem bom trabalho na distancia e ha muita fé no seu triumpho. Rival e Maranguape são azares provaveis.

9ª CARREIRA

TUYUTY E SAPHO

O premio "Sevres", que marcará o fecho da reunião de hoje, com a deserção de Lulito e Lombardo, fica reduzido a quatro concurrentes. Tuyuty e Sapho devem cruzar o disco nessa ordem. A victoria do filho de Liniers é artigo de fé para os seus responsaveis, e Sapho, que aprompton bem é o seu mais serio adversario.

Rosemary é um azar viavel e Solitario vae apalpar o terreno.

AS CARREIRAS DE HOJE

1ª carreira — Classico **Costa Ferraz** — Distancia: 1.000 metros — Premios: 10:000$, 2:000$ e 500$000

Animaes	Peso	Naturalidade	Sexo	Edade	Pello	Pae	Mãe	Proprietarios	Côres	Treinadores	Victorias	Jockeys	Cotações
1 Pichote	53 ks.	Paraná	masc.	2	cast.	Morgado	Castilla	J. G. Oliveira	Preto e manchas brancas	J. P. Mendes	—	B. Cruz Junior	40
2 Universo	53 ks.	S. Paulo	masc.	2	cast.	Novelty	Engeitada	L. P. Machado	Ouro e costuras azues	J. Lourenço	—	J. Salfate	11
3 Piranga	51 ks.	Pernambuco	fem.	2	cast.	Baal Gad	Panthera	J. Seabra	Preto e verde em lt. vert. mg. pr. bt verde	H. Perazzo	—	C. Fernandez	30
4 X. Raio	53 ks.	S. Paulo	masc.	2	cast.	Careyra	Aspirina	J. M. Almeida	Cereja e manga perola	Fdo. Barroso	—	Não correrá	40
5 Jucuman	53 ks.	Pernambuco	masc.	2	cast.	Norseman	Aspasia	F. J. Lundgren	Azul e ouro em listas horiz.	O. Leal	—	D. Morris	40
" Capissura	51 ks.	Pernambuco	fem.	2	alazão	Norseman	Maravilha	Idem	Idem e faixa ouro	O. Leal	—	Não correrá	60

2ª carreira — **Criterium** — Distancia: 800 metros — Premios: 5:000$ e 1:000$000.

Animaes	Peso	Naturalidade	Sexo	Edade	Pello	Pae	Mãe	Proprietarios	Côres	Treinadores	Victorias	Jockeys	Cotações
1 (1 Pirata	53 ks.	R. de Janeiro	masc.	2	cast.	Penny	Aristéa	M. B. Rodrigues	Ouro e bonet encarnado	T. de Carvalho	—	C. Fernandez	40
(2 Barbacena	53 ks.	S. Paulo	fem.	2	cast.	Sin Rumbo	Bolivia	J. M. M. Costa	Azul, costuras e bonet ouro	E. Ribeiro	—	I. Freire	80
2 (3 Ufano	53 ks.	S. Paulo	masc.	2	alazão	Loisir	Faisca	L. P. Machado	Ouro e costuras azues	J. Lourenço	—	J. Salfate	17
(4 Urubú	53 ks.	S. Paulo	masc.	2	cast.	Pardal	Faisca II	A. S. Azevedo	Azul e preto em lts. mgs. pret bonet azul	G. Reis	—	A. Rosa	40
3 (5 Sem Prestigio	53 ks.	Pernambuco	masc.	2	tord.	Kitchner	Odessa	Soares & Bastos	Encarnado, mangs. e bonet enc. e branco	E. Freitas	—	I. Souza	50
(6 Uatapú	51 ks.	Pernambuco	masc.	2	tord.	Penny	Petenera	E. Costa Pereira	Azul e braçadeiras brancas	O. Feijó	—	A. Feijó	25
(7 Pitanga	51 ks.	R. de Janeiro	fem.	2	cast.	Baal Gad	Panthera	G. Seabra	Preto e verde em lt. vert. mg. pret. bt. v.	H. Perazzo	—	Não correrá	40
4 (8 Xaréo	53 ks.	S. Paulo	masc.	2	cast.	C. Lucanor	Marcoline	J. M. Almeida	Cereja e mangas perola	Fdo. Azevedo	—	M. Conceição	50
(9 Taquára	51 ks.	Pernambuco	fem.	2	cast.	Anyquim	Ipojuca	F. J. Lundgren	Azul e ouro em listas horizotnes	E. Morgado	—	D. Morris	60

3ª carreira — **Esclava** — Distancia: 1.600 metros — Premios: 4:000$ e 800$000.

Animaes	Peso	Naturalidade	Sexo	Edade	Pello	Pae	Mãe	Proprietarios	Côres	Treinadores	Victorias	Jockeys	Cotações
1—1 Patusco	52 ks.	Argentina	masc.	7	zaino	Dado	Sparrow	Jatahy & Jorge	Encarnado, mangas e bt. preto	F. Schneider	—	I. Souza	25
2 (2 Gefahr	56 ks.	Inglaterra	masc.	4	zaino	Sir Douglas	Mollification	L. C. da Silva	Azul, mangas e bonet branco	J. Coutinho	—	N. Pires	60
(3 Aldeano	54 ks.	França	masc.	3	alazão	Prince Eugéne	La Farine	J. R. Oliveira	Ouro	A. Azevedo	—	L. Ferreira	50
3 (4 Destemido	50 ks.	França	masc.	3	zaino	Eugérade Savoie	Brochure	C. B. Castro	Rosa, braçadeiras e bonet violeta	E. Freitas	—	Biernaczky	40
(5 Tosca	52 ks.	Argentina	fem.	3	cast.	Remolcador	Impétueuse	Luiz Camacho	Azul e bonet ouro	A. de Souza	—	M. Conceição	40
4 (6 Lazreg	54 ks.	França	masc.	3	tord.	Chaud	Lavallière	L. P. Machado	Ouro e costuras azues	J. Lourenço	—	Não correrá	30
(" Val Doré	54 ks.	França	masq.	3	alazão	Grey Fox	Viene	Idem	Idem e faixa encarnada.	J. Lourenço	—	J. Salfate	17

4ª carreira — **Coringa** — Distancia: 1.300 metros — Premios: 4:000$ e 800$000.

Animaes	Peso	Naturalidade	Sexo	Edade	Pello	Pae	Mãe	Proprietarios	Côres	Treinadores	Victorias	Jockeys	Cotações
1—1 Hastapura	52 ks.	S. Paulo	fem.	3	cast.	Aymestry	Michelena	D. G. Carvalho	Azul e branco, mang. e bonet encarn.	Fdo. Barroso	1	C. Fernandez	35
2 (2 Sheik	52 ks.	S. Paulo	masc.	3	cast.	Sin Rumbo	Narva	E. Carrica	Ouro, mgs. azul e ouro e bonet azul	Fdo. Barroso	—	J. Escobar	40
(3 Tiradentes	54 ks.	Pernambuco	masc.	3	cast.	Oreste	Sandette	L. P. Machado	Ouro e cost. azues	J. Lourenço	—	J. Salfate	13
3 (4 Itan	50 ks.	R. de Janeiro	fem.	3	zaino	Penny	Fille de L'Air	Padilha & Oliveira	Branco, braçadeiras e bonet encarn.	T. de Carvalho	—	M. Oliveira	30
(5 Alpina	52 ks.	S. Paulo	fem.	3	alazão	Calepino	Boa Vista	T. Lara Campos	Ouro, faixa e bonet grenat	O. Camisa	—	I. Freire	40
4 (6 Imperia	52 ks.	S. Paulo	fem.	3	cast.	G. the Filbert	Lupe	G. Bogliette	Encarnado, branco e verde	E. Alexandre	—	M. Conceição	50
(7 Dynamite	54 ks.	Pernambuco	masc.	3	cast.	Granite	Meda	F. J. Lundgren	Azul e ouro em listas horizontaes	O. Leal	—	D. Morris	60

5ª carreira — **Sing Sing** — Distancia: 1.600 metros — Premios: 4:000$ e 800$000.

Animaes	Peso	Naturalidade	Sexo	Edade	Pello	Pae	Mãe	Proprietarios	Côres	Treinadores	Victorias	Jockeys	Cotações
1—1 Danubio	52 ks.	Paraná	masc.	7	cast.	Smoking	Bohême	E. Carrica	Ouro mgs. azul e ouro e bonet azul	Fdo. Barroso	2	J. Escobar	60
2 (2 Iro	52 ks.	S. Paulo	masc.	3	cast.	Az de Espadas	Betunia	G. Bogliotti	Encarnado, branco e verde	E. Alexandre	—	A. Nappo	35
(3 Thompson	55 ks.	S. Paulo	masc.	3	cast.	Thermogene	Gallia	L. P. Machado	Ouro e costuras azues	J. Lourenço	—	J. Salfate	12
4—4 Rhodesia	54 ks.	S. Paulo	fem.	6	alazão	Patrick	Kali	A. L. S. Werneck	Branco, manchas, mangas e bt carmin	Aggeu de Souza	—	J. Salfate	40
5 (5 Intrepido	52 ks.	R. de Janeiro	masc.	4	alazão	Penny	La Rubia	Esp. A. S. Rocha	Grenat e ouro em lts. vert. e bt. ouro	O. Feijó	1	Não correrá	70
(6 Graciosa	47 ks.	S. Paulo	fem.	4	alazão	Vanderbilt	Lupe	C. Pinto Coelho	Ouro, braçadeiras e bonet preto	O. Feijó	—	L. Souza	60

6ª carreira — **Tyta** — Distancia: 1.600 metros — Premios: 4:000$ e 800$000.

Animaes	Peso	Naturalidade	Sexo	Edade	Pello	Pae	Mãe	Proprietarios	Côres	Treinadores	Victorias	Jockeys	Cotações
1—1 Florida	51 ks.	Inglaterra	fem.	3	alazão	Bayórop	Wild Delight	Paulo Rosa	Encarnado, faixa e mangs. brancas	P. Rosa	1	A. Rosa	20
2 (2 Mystificador	56 ks.	Argentina	masc.	5	zaino	Packoy	Mystify	José Carvalho	Branco, cinto e braç. azues e bt. grenat	O. Feijó	—	O. Feijó	40
(3 Desejado	55 ks.	Inglaterra	masc.	5	zaino	Etheric	Damascene	C. B. de Castro	Rosa, braçadeiras e bonet violeta	E. Freitas	—	I. Souza	35
3 (4 Macon	53 ks.	Inglaterra	masc.	6	zaino	Desman	Willing Nun	J. R. Oliveira	Ouro	Aco. Azevedo	—	L. Ferreira	60
(5 Carolino	52 ks.	Uruguay	masc.	6	alazão	Delsrey	Petenera	F. Laport	Encarnado	Fdo. Azevedo	—	M. Conceição	30
4 (6 Bidu	53 ks.	Argentina	masc.	7	cast.	Baal Gad	Molly G.	J. P. Dias	Branco e preto em list. hor. e bt. encarn.	G. Rodrigues	—	Biernaczky	40
(7 Prosa	52 ks.	Argentina	fem.	6	zaino	Tiny	Meridian	O. Ortiz	Azul, cinto e bonet rosa	J. Carvalho	—	N. Gonzalez	40

7ª carreira — **Grinalda** — Distancia: 1.600 metros — Premios: 4:000$ e 800$000.

Animaes	Peso	Naturalidade	Sexo	Edade	Pello	Pae	Mãe	Proprietarios	Côres	Treinadores	Victorias	Jockeys	Cotações
1—1 Cardito	52 ks.	Argentina	masc.	3	zaino	Pico de Oro	Suerte Viva	N. M. Ceroni	Encarnado, ouro e verde em list. vert.	Aggeu de Souza	2	M. Conceição	18
2 (2 Batteur d'Or	54 ks.	França	masc.	6	alazão	Battersea	Oresuna	E. Carrica	Ouro, mangs. azul e ouro e bot. azul	Fdo. Barroso	—	J. Escobar	50
(3 Congou	55 ks.	Inglaterra	masc.	4	cast.	Kwang-Su	Lady Ridgeuway	L. Anderson	Ouro e rosa em list. hor. e bt. rosa	H. Perazzo	—	N. Pires	40
3 (4 Souakim	55 ks.	França	masc.	5	cast.	Samoural	Spumante	L. P. Machado	Ouro e costuras azues	J. Lourenço	—	J. Salfate	35
(5 Adriatico	56 ks.	Argentina	masc.	6	cast.	Remanso	Abbassia	C. Pinto Coelho	Ouro, braçadeiras e bonet preto	O. Feijó	—	Não correrá	60
4 (6 Trianon	55 ks.	Argentina	masc.	7	cast.	Larrea	Poca Plata	O. Paranhos	Preto e mangas verdes	P. Rosa	—	A. Rosa	35
(7 Marouf	51 ks.	França	masc.	3	cast.	Le Cid	La Fougère	A. Mayrink Veiga	Azul, costuras brancas e bt. azuel	F. Schneider	—	I. Souza	50

8ª carreira — **Queixume** — Distancia: 2.200 metros — Premios: 5:000$ e 1:000$000.

Animaes	Peso	Naturalidade	Sexo	Edade	Pello	Pae	Mãe	Proprietarios	Côres	Treinadores	Victorias	Jockeys	Cotações
1—1 Maranguape	53 ks.	Brasil	masc.	6	cast.	Sin Rumbo	Meda	F. J. Lundgren	Azul e ouro em listas horizontaes	E. Morgado	—	D. Morris	50
2 (2 Jubileo	50 ks.	Argentina	masc.	6	cast.	Briand	Civettina	Aluizio Fontes	Branco e verde em listas horizontaes	C. Fernandez	1	C. Fernandez	60
(3 Gran Capitan	48 ks.	Argentina	masc.	7	alazão	Tiny	Poly	Euclydes Ribeiro	Ouro e mangas verdes	E. Ribeiro	1	O. Ribeiro	60
3 (4 Spahis	56 ks.	Argentina	masc.	6	zaino	Crocus	Lapicera	E. Carrica	Ouro, mgs. azul e ouro e bonet azul	Fdo. Barroso	—	J. Escobar	30
(5 Ravissant	52 ks.	Brasil	masc.	5	cast.	Patrick	Bien Aimée	E. Caubit	Azul e ouro em l. v. m. az. e b. a. e ouro	Fdo. Barroso	4	Biernaczky	25
4 (6 Rival	54 ks.	Brasil	masc.	5	cast.	Novelty	Miss Florence	L. P. Machado	Ouro e costuras azues	J. Lourenço	1	K. Popovits	30
(" Gimone	53 ks.	França	fem.	6	zaino	Juveigneur	Girondine	Idem	Idem e faixa encarnada	J. Lourenço	1	J. Salfate	35

9ª carreira — **Sévres** — Distancia: 1.800 metros — Premios: 4:500$ e 900$000.

Animaes	Peso	Naturalidade	Sexo	Edade	Pello	Pae	Mãe	Proprietarios	Côres	Treinadores	Victorias	Jockeys	Cotações
1—1 Rosemary	52 ks.	S. Paulo	fem.	3	alazão	Aymestry	Aladyr	H. O. Soares	Verde	A. de Souza	3	Biernacaky	30
2—2 Solitario	58 ks.	S. Paulo	masc.	4	zaino	Thermogene	Olivenza	Comp. Sta. Mathilde	Laranja, mangas e bonet soferino	Fdo. Barroso	—	J. Escobar	40
3—3 Lombardo	49 ks.	Paraná	masc.	4	zaino	P. Diamond	Castilla	Jatahy & Jorge	Encarnado, mangas e bonet preto	F. Schneider	1	Não correrá	60
4—4 Sapho	54 ks.	S. Paulo	fem.	4	alazão	Sin Rumbo	Harpia	Arnaldo Guinle	Grenat, braçadeiras brancas e bt. verde	J. Lourenço	—	J. Salfate	25
5 (5 Lulito	51 ks.	R. G. Sul	masc.	4	zaino	Lumiar	Modena	José Carvalho	Branco, cinto, braç. azues e bt. grenat	O. Feijó	1	D. correr	50
(6 Tuyuty	52 ks.	Paraná	masc.	3	alazão	Liniers	Florise	E. Costa Pereira	Azul e braçadeiras brancas	O. Feijó	4	A. Feijó	25

Entre Spahis e Ravissant

Os cavallos Spahis e Ravissant são companheiros de box, embora defendam jaquetas differentes. Emquanto Spahis é propriedade de um só, Ravissant é de propriedade dos srs. Emilio Carrica e Eugenio Coubit.

E foi por isso que perguntamos ao sr. Emilio Carrica, como deveriam actuar esses parelheiros.

— Não sei. Ravissant está como correu a ultima vez, e Spahis está lindo, embora um bocadinho cheio. Do modo por que vão correr eu mesmo não sei dizer. Trabalharam separados e levam ambos a missão de ganhar, mesmo porque sendo a propriedade differente, não seria honesto que eu fosse servir interesses de outro.

Cada um fará a sua carreira como entender e ganhará se fôr caso disso, aquelle que puder. Assim é que eu entendo.

— Mas, dos dois, quel, em boa lei, deve ganhar?

— Não sei. O nacional está muito bom, mas, o outro, tem mais classe, muito mais, embora esteja um pouquinho cheio, agora, quanto a ganhar ou a perder, minha vontade seria ganhar, mas isso não depende, somente, de minha vontade...

Os nossos prognosticos

Universo — Pitanga
Ufano — Uatapu
Patusco — Val d'Ore
Tiradentes — Sheik
Thompson — Graciosa
Florida — Carolino
Cardito — Congon
Tuyuty — Sapho
Ravissant — Spahis

JOCKEY-CLUB
HIPPODROMO BRASILEIRO

DOMINGO, 7 DE ABRIL

IMPORTANTE REUNIAO

Serão disputados o

Classico "Costa Ferraz"

1.000 metros — 10:000$000

— e —

Premio "Queixume"

2.200 metros — 5:000$000

com

MARANGUAPE — JUBILEO
GRAN CAPITAN — SPAHIS
RAVISSANT — RIVAL—GIMONE

Na Tribuna dos socios haverá: das 11 1|2 ás 11 horas, almoço; das 14 ás 16 horas, chá.

UM CONCURRENTE AO CRITERIO

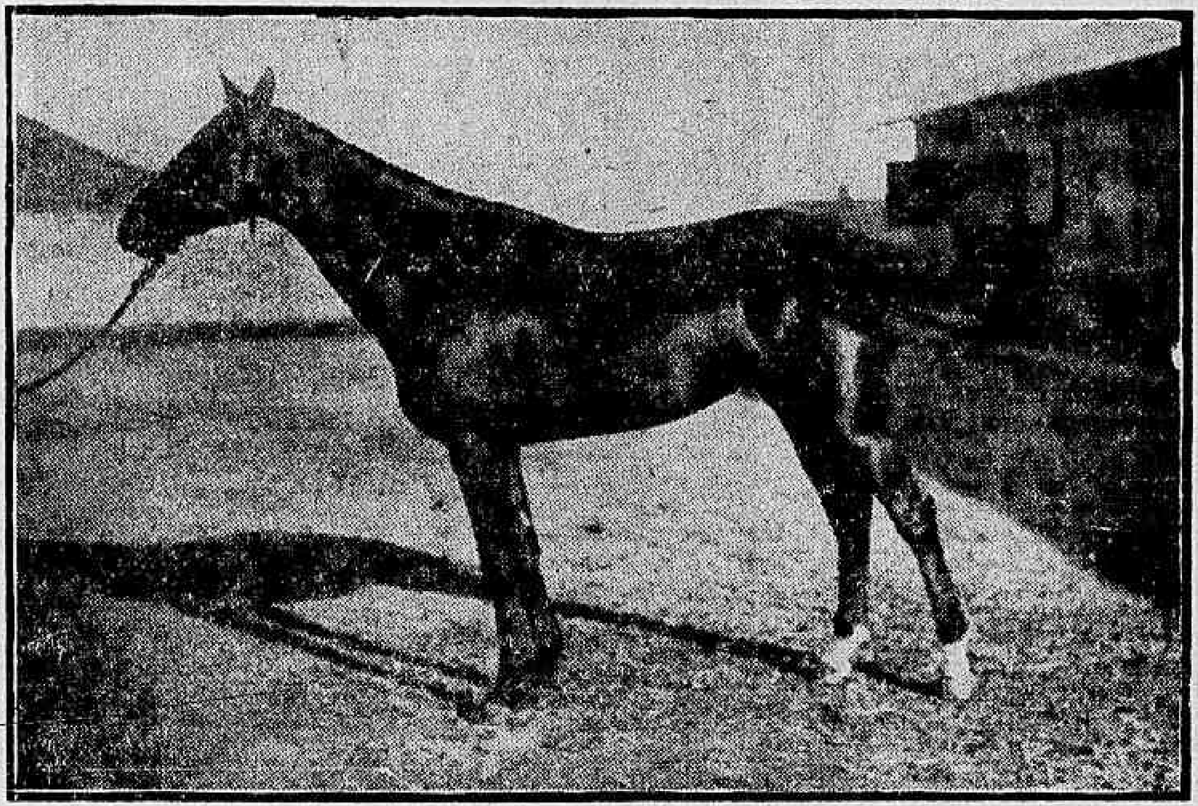

O potro Xaréo, criado pelo sr. Juliano Martins de Almeida

CARTA ABERTA AO MAJOR FERRAZ

Sob este titulo a proposito da carta que escreveu á redacção desta folha recebemos o seguinte:

Provinciano amigo.

Permitto-me a esse tratamento, dada a declaração do proprio director do Stud Book, na carta dirigida ao "Diario Carioca", em que declara ser a sua opinião a "de um turfman provinciano".

Pela leitura desse documento, resalta evidente que bem andou a directoria do Jockey-Club de S. Paulo, quando, despresando o parecer do seu director technico (et pour cause), resolveu acceitar a suggestão da sua congenere do Rio de Janeiro, sobre a nacionalização do turf.

Para fundamentar a sua declaração de inopportunidade, com uma vaidade um pouco vituperesca, quando declara que o Estado de S. Paulo tem um Stud Book organizado, como se o Stud Book Nacional tambem não o fosse, faz certos calculos verdadeiramente pueris. Sobre a producção total do Estado, deduz de forma empyrica uma certa percentagem, e faz incidir sobre o saldo que apura, a producção total do sr. Linneo de Paula Machado. Que especie de privilegio extranho esse do sr. Linneo? Morrem e se inutilizam animaes de todos os criadores, excepto os do sr. Linneo. Francamente esse sr. é um homem que nasceu impelicado.

Demais, na technologia do major Ferraz "nacionalização do turf no Brasil, quer dizer" "corridas de S. Paulo".

Dessa maneira Pernambuco, que concorre com um coefficiente de mais de 50 potros por anno; Bahia, que sem corridas regulares, já registrou mais de 15 potros; Rio de Janeiro, Paraná, com o seu já forte nucleo, e Rio Grande do Sul, com uma producção, pelo menos em numero egual ás de S. Paulo, não contam. Isso sem levar em consideração estados que iniciam agora a criação, como Minas Geraes e outros que fatalmente se lhe seguirão, uma vez que sua producção seja amparada devidamente.

Só ha, pois, como applaudir a decisão da directoria, contra o parecer do seu director technico ! ? Mesmo porque, que a nossa criação de puro sangue é fraca, já sabia o saudoso e inolvidavel Accacio. O que se procura justamente cóm a medida, é transformal-a de passatempo de millionarios em uma industria pecuaria regular e productiva.

Sobre esse assumpto, uma vez que se queira seriamente discutil-o, e não com a abertura platonica de columnas, para que os criadores em estylo romantico, venham atacar uma medida que se procura implantar na defesa exclusiva de seus interesses, poderemos voltar, com argumentos fundados na logica e no estudo historico da questão.

Sem mais, e "senza rancore", como se diz na linguagem do Braz, com um abraço de despedida, o Am.º Att.º — Virgilius (quid non est dormicutibus).

Taça Salutaris

Com a reunião de hoje, no Hippodromo Brasileiro, inicia-se o interessante concurso de palpites denominado Taça Salutaris, certamen esse organizado por iniciativa do conhecido turfman sr. Aurelio Antunes dos Santos.

Ao vencedor do torneio, cabe annualmente um custoso objecto de arte, offerta dos srs. Fernando Leite & Comp., representantes nesta capital da reputada agua mineral "Salutaris".

Para o "meeting" desta tarde, os concurrentes ao premio "Salutaris" de 1929, apresentaram os seguintes palpites:

ALBERTO SMITH — "Diario Carioca"

Universo — Pitanga — Jacuman.
Uatapu — Ufano — Pirata.
Patusco — V. doré — Tosca.
Tiradentes — Hastapura — Alpina.
Thompson — Iiro — Rhodesia.
Florida — Carolino — Desejado.
Cardito — Congou — Trianon.
Ravissant — Rival — Spahis.
Tuyuty — Sapho — Rosemary.

ADJALME CORRÊA — "Correio da Manhã"

Universo — Pitanga — Pichote.
Ufano — Uatapu' — Urubu'.
V. doré — Pastusco — Tosca.
Tiradentes — Hastapura — Imperia.
Thompson — Iiro — Graciosa.
Florida — Carolino — Bidu'.
Cardito — Trianon — B. d'Or.
Ravissant — Spahis — Gimone.
Tuyuty — Sapho — Rosemary.

CARLOS DE CARVALHO — "Jornal do Commercio"

Universo — Jacuman — Pitanga.
Ufano — Uatapu' — Pirata.
V. d'Ore — Tosca — Patusco.
Tiradentes — Sheik — Patusco.
Thompson — Graciosa — Rhodesia.
Florida — Desejado — Prosa.
Cardito — Trianon — Congou.
Maranguape — Ravissant — Rival.
Rosemary — Tuyuty — Sapho.

ALEXANDRE RIBEIRO — "O Paiz"

Universo — Pixote — X. Raio.
Ufano — Uatapu' — Pirata.
V. d'Ore — Patusco — Destemido.
Tiradentes — Hastapura — Sheik.
Thompson — Graciosa — Danubio.
Florida — Carolino — Prosa.
Cardito — Congou — B. d'Ore.
Rival — Ravissant — Maranguape.
Sapho — Tuyuty — Rosemary.

Protegendo os sports

CIANDO PREMIOS E ISENTANDO DE IMPOSTOS

CURITYBA, 6 — (A. B.) — Foram sanccionadas pelo Presidente do Estado as seguintes leis:

Uma que autoriza o poder executivo a instituir, annualmente, dois premios do valor de 5:000$000 cada um, a serem disputados em pareos constituidos por animaes de puro sangue que concorrerem ao Jockey Club Paranaense;

Outra que autoriza o Governo a isentar do imposto de transmissão de propriedade os terrenos adquiridos por sociedades esportivas.

Volador chegou

O cavallo Volador, importado do Uruguay, pelo sr. Carlos Coutinho, para o Stud José Carlos de Figueiredo, chegou, finalmente, hontem, a bordo do "Duque de Caxias". O filho de Polemarch deverá ser desembarcado hoje.

O Vinho Restaurador ... Robustece as creanças

Tucano vae amanhã

A partida do cavallo Tucano está marcada para amanhã, pelo Itaquassu'.

O filho de Thermogene leva para a capital bahiana, o compromisso de bater o cavallo Dogma.

Rumo do Rio Grande

Importados do Prata são esperados no Rio Grande do Sul os cavallos Goes Griteria, Villar.

Em breve deve, talvez, seguir o mesmo destino, os cavallos Grazefu e Viejo Rincon.

Volta para a Bahia

O jockey de bridão Euclydes Pereira, vindo recentemente da Bahia, regressa hoje no Itaité.

Desse modo, o Euclydes não assiste á corrida na Gavea.

Já está registrada

A farda do sr. Gilberto de Moura Costa, proprietario de Barbacena, ex União, já está registrada. E' azul, costumes e bonet ouro.

Qual dos dois é o melhor

Hontem falava-se das brilhaturas do cavallo Urubu'.

O sr. Gilberto de Moura Costa, que ouviu a palestra, não se conteve e atalhou:

— "Parece que minha egua é melhor".

Veiu assistir á corrida

O turfman e proprietario rio-grandense, sr. Luiz Alves de Castro, deixou Poços de Caldas, onde fazia uma estação de aguas e veiu assistir á corrida de hoje.

Jockey Club

A administração do Hippodromo avisa aos interessados que o transporte dos animaes incriptos para a reunião de hoje será feito pela seguinte forma:

A's 11 horas — Pichote (embarque na rua Conselheiro Olegario).

A's 13 1|2 horas — Florida, Trianon, Prosa e Bidu' (embarque: os tres primeiros nas cocheiras do tratador Paulo Rosa, á rua Derby-Club, e a ultima na rua Moraes e Silva, cocheiras do tratador Gabino Rodriguez).

Serviços de auto omnibus

A Companhia Viação Excelsior organizou serviço extraordinario de seus auto-omnibus para a reunião de hoje, partindo os carros da Praça Mauá, para o Hippodromo, ás 12.00 — 12.10 — 12.20 — 12.30 — 12.40 — 12.50 — 13.00 — 13.10 — 13.20 — 13.40 — 13.50.

As medalhas commemorativas do centenario de José de Alencar

O ministro da Fazenda, attendendo ao que solicitou o presidente do Centro Cearense, resolveu autorizar a cunhagem, na Casa da Moeda, de medalhas commemorativas do primeiro centenario do nascimento de José de Alencar, obrigando-se aquelle centro a fornecer o material necessario á cunhagem.

PRAÇA DO RIO

CAMBIO

O mercado de cambio funccionou, hontem, ainda em condições fracas e com o augmento de procura para remessas e escassez de coberturas.

O Banco do Brasil saccou a 5 31|32 d. a prazo 5 57|64 d. e os demais a 5 13|16 e 5 53|64 d. e compraram a 5 55|64 e 5 111|128 d.

O mercado fechou com tendencias a proseguir em declinio.

A 90 d/v.		
Londres	5 13|16 a	5 31|32
Paris	$332 a	$335
Nova York	8$325 a	8$520
Canadá		8$510

A' vista		
Londres	5 47|64 a	5 57|64
Paris	$335 a	$339
Nova York	8$395 a	8$635
Italia	$449 a	$454
Portugal	$334 a	$405
Provincias	$390 a	$405
Hespanha	1$310 a	1$335
Provincias		1$330
Suissa	1$650 a	1$660
B. Aires (ouro)		8$200
B. Aires (papel)	3$620 a	3$665
Japão	3$810 a	3$810
Montevidéo	8$580 a	8$730
Suecia	2$280 a	2$324
Noruega	2$280 a	2$310
Hollanda	3$450 a	3$478
Canadá		8$610
Dinamarca	2$280 a	2$305
Belgica (papel)	$239 a	$240
Chile		1$060
Syria	$253 a	$254
Belgica (ouro)	1$180 a	1$190
Rumania	$055 a	$057
Slovaquia	$255 a	$257
Austria	1$210 a	1$255
Allemanha	2$030 a	2$057
Café	$334 a	$335

Saques por cabogramma:

A' vista		
Londres	5 11|16 a	5 55|64
Paris	$337 a	$341
Nova York	8$420 a	8$660
Italia	$452 a	$457
Hespanha	1$315 a	1$330
Suissa	1$658 a	1$670
Belgica (papel)		$241
Belgica (ouro)		1$202
Portugal	$392 a	$394
Hollanda		3$470
Canadá		8$640
Japão		3$840
B. Aires (papel)		3$820
Suecia		2$285
Noruega		2$285
Dinamarca		2$285
Allemanha	2$038 a	2$055
Montevidéo	8$590 a	8$607
Slovaquia		$257

Moedas estrangeiras cotadas pelo Banco do Brasil

Libras (papel)	41$450
Libras (ouro)	—
Dollar (ouro)	—
Dollar (papel)	8$480
Peso Argentino (papel)	3$635
Peso Uruguay (ouro)	8$660
Peseta	1$464
Escudo	$421
Franco	$346
Lira	$459
Marco	—
1$000 ouro	4$567

Curso official do cambio e moeda metallica

	90 d|v.	A' vista
S|Londres	5 111|128 a	5 103|128
S|Paris	$335 a	$337
S|Italia		$452
S|Allemanha		2$045
S|Portugal		$392
S|Belgica (ouro)		1$196
S|Hespanha		1$323
S|Suissa		1$653
S|Noruega		2$274
S|Suecia		2$278
S|Dinamarca		2$362
S|Montevidéo		8$610
S|T. Slovaquia		$256
S|Nova York		8$576
S|Japão (yem)		3$384
S|B. Aires (ouro)		8$160
S|B. Aires (papel)		3$592
S|Hollanda		3$449
S|Austria		1$216
S|Canadá		8$520
S|Chile		1$060
S|Rumania		$055

Extremas

Bancario	5 113|128 a 5 31|32
Casa Matriz	5 13|16

Moedas

Libra (ouro)	41$400
Libra (papel)	41$300
Dollar (ouro)	—
Dollar (papel)	8$520
Lira (papel)	—
Escudo (ouro)	—
Escudo (papel)	$400
Argentino	—
Pesetas (papel)	—
Franco (ouro)	—
Franco (papel)	—
Reichsmark (papel)	—

BOLSA

O mercado da bolsa funccionou, hontem, animado e com os negocios realizados regulares, sobre os varios titulos em evidencia. As apolices federaes estiveram em alta.

As municipaes não soffreram alteração de interesse assim como os demais papeis de importancia, conforme se vê abaixo:

VENDAS

Apolices:	
Geraes, 200$, 17 a	750$000
Idem, 1:000$, 15 a	781$000
Idem, idem, 111, a	785$000
Idem, idem, 3 a	784$000
D. Emissões, nom., 200$, 2 a	820$000
Idem, idem, 1 a	830$000
Idem, 1:000$, 20 a	777$000
Idem, idem, 39 a	778$000
Idem, port., 1:000$, 286 a	762$000
Idem, idem, 9 a	763$000
Obrig. Thesouro, 10:000$, a	993$000
Idem Ferroc. 29 a	1:004$
Estaduaes:	
E. do E. Santo 8% c|l. 10 a	933$000
Municipaes:	
Municipaes, 1917, pt., 50 a	162$000
Idem, idem, 7 a	165$000
Idem, 1920, pt., 300 a	166$000
Idem 1906, pt., 8 a	165$000
Idem 1914, pt., 70 a	168$000
Idem, 1917, pt., 100 a	164$000
Idem, 7% pt. (d. 1535) 10 a	189$000
Idem, (d. 1550) 100 a	190$000
Idem (d. 2097) 10 a	187$000
Idem 8%, pt., (d. 2093) 7 a	196$000
Bancos:	
Banco Mercantil, 32 a	500$000
Banco Portuguez c|50, 200 a	104$000
Diversas:	
S. Jeronymo, 100 a	79$000
T. Corcovado, 50 a	90$000
America Fabril, 100 a	240$000
D. Santos, nom., 37 a	340$000
Deb. Corcovado, 50 a	172$000
Cantareira, 23 a	13$000

OFFERTAS

	Vend.	Comp.
Emp. n. 1903, pt	—	—
Nnif. de 1:000$	700$000	785$000
Uniform., de 5 m.	—	—
Obrig. Thes. Nac.	999$000	990$000
D. Emis. 5% m.	850$000	820$000
D. Emis. 1:00$ n.	—	778$000
Idem, idem, pt.	763$000	762$000
Idem, nom.	755$000	750$000
Obrig. Rodov. pt.	—	744$000
Ob. Ferroviaria	—	—
Idem, idem, 2ª	—	—
Idem, idem, 3ª	1:004$	1:003$
Municipaes do Districto Federal:		
Municipal, 20 £ n.	—	—
Idem, idem, pt.	720$000	—
Idem, 1906, nom.	—	164$000
Idem, 1906, pt.	166$000	167$000
Idem 1909, pt.	—	—
Idem, 1914, nom.	—	—
Idem, 1914, pt.	170$000	166$000
Idem, 1917, nom.	—	—
Idem, pt.	170$000	162$000
Idem, 1920, idem	—	—
Idem, idem, pt.	166$000	165$500
Idem 7%, dec. 1535	189$000	188$000
Idem, idem, 1622	193$000	—
Idem, 1550	—	—
Idem, idem, 1159	—	—
Idem, idem 1933	198$000	196$500
Idem 7%, dec. 1948	189$000	—
Idem, 7% dec. 2093	—	196$000
Idem, 1999	183$000	—
Idem, 2097	188$000	187$000
Idem, 2339	183$500	—
Municipaes dos Estados:		
Campos, 200$	—	180$000
Bello Horizonte	—	160$000
Campos, 1:000$ 8%	—	—
C. Mun. de Alfenas	—	—
Uberaba	—	100$000
Pref. Nicth., 1ª série	—	—
Idem, 2ª	—	—
Idem, 3ª	—	—
Pref. Petrop. (1918)	—	—
Idem, 4ª	—	—
Int. de Pelotas, 8%	—	—
E. Santo, 1:000$ 6%	—	720$000
Idem, idem 8 °|°	930$000	—
Idem, 500$, nom.	—	—
Idem, 1:000$, nom.	—	—
Idem, 1:003$ nom.	—	—
V. Fer. R. G. do Sul, 500$	—	—
E. F. R. G. do Sul, 1:000$, nom.	—	—
Idem, idem, pt.	—	—
M. Geraes, 1:000$, n.	785$000	780$000
Soberanos	—	—
Pref. Valença	—	—
Idem, port.	—	—
R. Janeiro, 500$, 8%	485$000	—
Idem, 200$, n.	400$000	370$000
Idem, 10%	115$000	112$000
Parah. do Norte.6%	—	97$000
Sergipe de 200$	—	—
Idem de 1:000$	—	—
B. do Pirahy, 8°|°	80$000	—
Int. de Valença	—	—
Bancos:		
Brasil	470$000	460$000
Brasil Allemão.	150$000	—
Commercio	—	172$000
Commercial	—	225$000
Funccionarios	—	64$500
Portuguez c|50	105$000	103$000
Portuguez, pt.	220$000	—
Mercantil	510$000	500$000
Com. E. S. Paulo	—	—
Boavista	600$000	590$000
Sagres	—	250$000
Pelotense	205$000	195$000
Seguros:		
Previdente	—	—
Argos	2:000$	—
U. Varegista	—	—
Sul-America	4:500$	2:000$
Continental	—	—
Internacional	—	210$000
Guanabara	—	—
Indenizadora	—	—
U. Proprietario	250$000	—
Tecidos:		
America Fabril	245$000	241$000
Alliança	70$000	55$000
Brasil Industrial	445$000	—
Bom Pastor	—	130$000
Confiança	90$000	60$000
S. Aleixo	—	—
Corcovado	100$000	—
Cometa	200$000	100$000
S. Pedro Alcantara	—	420$000
Manufactura	—	80$000
Petropolitana	210$000	180$000
Progresso Inddust.	260$000	242$000
Tijuca	155$000	—
Nova America	210$000	—
Industria Mineira	—	—
Bom Pastor	—	—
Taubaté	525$000	—
Esperança	—	200$000
Estrada de Ferro e Carris:		
S. Jeronymo	79$000	78$500
Inc. v|c 30 dias	—	—
Victoria a Minas	80$000	30$000
Diversas	—	—
Phymatosan	—	350$000
Acidos	—	—
Goyaz	11$000 a	2$000
Cantareira	17$000	—
Usinas Nacional	400$000	253$000
D. Santos, nom.	348$000	338$000
Idem, port.	355$000	—
Brahma	480$000	471$000
D. Bahia	485$000	—
Hoteis Palace	1:000$	—
Melh. do Brasil	—	90$000
J. Botanico	—	—
Diamantifera	5$000	45$000
Terras e Colon.	11$000	75$000
Mercado	—	270$000
Mestre Blatgé	—	245$000
Saneamento	—	1:000$
Debentures:		
A. Alliança	170$000	—
Corcovado	173$000	170$000
Prog. Industrial	182$000	—
D. Santos	173$000	172$000
Conf. Industrial	197$000	195$000
C. Brahma	1:005$	1:000$
Mestre Blatgé	207$000	205$000
Ind. Campista	—	—
Mercado	—	208$000
Bellas Artes	—	216$000
Nova America	—	980$000
Manufactora	162$000	—
Tijuca	210$000	—
Bom Pastor	—	—
Edificadora	190$000	—
Cerm. Brasileira	—	195
Docas da Bahia	120$000	115
Ind. Mineira	195$000	—

MERCADOS NACIONAES

CAFÉ

O mercado de café funccionou, hontem, sustentado e com os preços inalterados, conservando o typo 7 a sua anterior cotação de 42$400 por arroba. O movimento de procura para realização de novos negocios esteve em pequena escala, tendo sido vendidas na abertura do mercado 2.636 saccas e durante o dia 3.102, no total de 5.738 ditas, fechando o mercado inalterado e com tendencias a baixa.

O mercado a termo somente funccionou na primeira bolsa calmo e com vendas de 1.000 saccas a prazo.

ESTATISTICA
Entradas

Leopoldina		
Minas		2.054
E. do Rio:		
(Café manut.)		56
Maritima.		
Minas	933	
S. Paulo	248	1.181
Regulador Flum.:		
Rio		2.322
Armazens autorizados:		
Araujo Maia		77
Ed. Araujo		211
Reguladores:		
Espirito Santo		1.03
Mineiro		2.098
Total		9.060
Idem o anno passado		—
Desde o dia 1		44.589
Media		8.917
Do dia 1 de julho		2.294.417
Media		8.293
Idem o anno passado		3.007.575

Embarques

Estados Unidos	750
Europa	4.012
Rio da Prata	915
Cabotagem	172
Total	5.849
Idem o anno passado	11.938
Desde o dia 1	38.204
Do dia 1 de julho	2.193.037
Idem o anno passado	2.915.375
Stock	236.908
Menos:	
Consumo local	500
Existencia	236.408
Idem o anno passado	—

Cotações

Disponivel (arroba):

Typo 3	45$600
Typo 4	44$800
Typo 5	44$000
Typo 6	43$200
Typo 7	42$400
Typo 8	41$400

Vendas — 5.733.
Mercado — Firme.
Typo 7 anno passado 36$400

A termo (10 kilos)

Mezes	1ª cot.	2ª cot.
Abril	28$800	28$725
Maio	28$500	28$425
Junho	27$950	27$800
Julho	27$600	27$500
Agosto	27$0[illegible]	26$900
Setembro	26$650	26$600
Vendas	3.000	
Mercado	Estavel	Calmo
Pauta (1 a 7 de abril)		2$800
Imposto Mineiro (abril)		4$567

COTAÇÃO DO CAFE' DA BOLSA DE MERCADORIAS A TERMO

Primeira Bolsa

	V.	C.
Abril	28$800	28$575
Maio	28$425	28$375
Junho	27$900	27$750
Julho	27$600	27$475
Agosto	26$925	26$825
Setembro	26$600	26$575

Mercado — Calmo.
Vendas — 1.000 saccas.

Segunda Bolsa

Não funccionou.

	V.	C.
Abril	—	—
Maio	—	—
Junho	—	—
Julho	—	—
Agosto	—	—
Setembro	—	—

Vendas — Não houve.
Mercado —
Rio — Mercado de hontem, 6 de Abril de 1929.

Vendas até ás 10 horas	2.636
Idem durante o dia	3.102
Total	5.738

Mercado — Sustentado.

MERCADO DE SANTOS

Entradas	25.031
Desde o dia 1	156.208
Media	31.241
Do dia 1 de julho	6.771.617
Media	24.446
Idem o anno passado	—
Saídas	16.557
Desde o dia 1	26.122
Do dia 1 de julho	6.640.060
Idem o anno passado	—
Existencia	1.174.977
Idem o anno passado	—
Preço typo 4	33$600
Idem o anno passado	33$300
Mercado — Calmo	
Vendas (a termo)	—
Embarques	26.122
Existencia para embarques	1.146.637

ASSUCAR

O mercado de assucar funccionou, hontem, ainda firme e com os preços em declinio, tendo o typo crystal baixo decidido á base de 74$ a 75$ por sacca, conservando o movimento de negocios restrictos, fechando o mercado sem alteração.

O mercado a termo não funccionou.

Entradas:

De Pernambuco	1.880
De Sergipe	—
Da Parahyba	—
De Maceió	—
De Campos	—
De Minas	—
De Natal	—
De Bahia	—
Total	1.880
Saidas	1.830
Existencia	190.195

Preços		
branco crystal	79$000	75$000
Crystal amarello	63$000	65$000
Mascavo	Não ha	
Mascavinho	Não ha	

Mercado — Firme.

MOVIMENTO DO ASSUCAR A TERMO

Primeira Bolsa

Não funccionou.

	V.	C.
Março	—	—
Abril	—	—
Maio	—	—
Junho	—	—
Julho	—	—
Agosto	—	—
Setembro	—	—

Mercado —
Vendas —

Segunda Bolsa

Não funccionou.

	V.	C.
Março	—	—
Abril	—	—
Maio	—	—
Junho	—	—
Julho	—	—
Agosto	—	—
Setembro	—	—

Vendas —
Mercado —

ALGODÃO

O mercado de algodão funccionou, hontem, ainda estavel e sem movimentação de negocios, entretanto, os preços foram inalterados.

O mercado fechou sem modificação de interesse.

O mercado a termo não funccionou.

Entradas	Fardos
De Maranhão	—
De Pernambuco	—
Do Rio Grande do Norte	—
Alagoas	—
De S. Paulo	—
De Maceió	—
Do Ceará	—
Da Bahia	—
De Natal	—
Do Pará	—
De Sergipe	—
Da Parahyba	—
Total	—
Saidas	500
Existencia	25.095

Mercado — Estavel.

Preços

Sertões, typo 4ª c., 2ª	47$000	48$000
1ª sort., typo c., 1ª	44$000	45$000
Medianas, typos 5 e 7	41$000	42$000
Typo 5, Primeira	Nominal	
Typo 5, Norte	43$000	44$000

COTAÇÕES DE ALGODÃO DA BOLSA DE MERCADORIAS

A TERMO

Primeira Bolsa

Não funccionou.

	V.	C.
Março	—	—
Abril	—	—
Maio	—	—
Junho	—	—
Julho	—	—
Agosto	—	—
Setembro	—	—
Vendas	—	—

Mercado — Paralysado.

Segunda Bolsa

Não funccionou.

	V.	C.
Março	—	—
Abril	—	—
Maio	—	—
Junho	—	—
Julho	—	—
Agosto	—	—
Setembro	—	—

Mercado —
Vendas —

CENTRO COMMERCIAL DE CEREAES

Rio de Janeiro, 30 de março de 1929.

Arroz brilhado de 1ª, agulha, 60 ks.	98$000 a	100$000
Arroz brilhado de 2ª, 60 kilos	88$000 a	90$000
Arroz especial, agulha, 60 ks.	92$000 a	94$000
Arroz superior, Japonez, 60 ks.	[illegible]	[illegible]
Arroz bom, Japonez, 2ª, 60 ks.	68$000 a	70$000
Arroz Bom, agulha, 60 kilos	62$000 a	64$000
Alfafa nac., kilo	$ a	$
Alfafa est., kilo	$ a	$
Assucar crystal, 58 kilos	160$000 a	165$000
Idem outras qualidades, 58 kilos	[illegible]	[illegible]
Batatas nac., kilo	$700 a	$800
Batatas est., kilo	$950 a	1$000
Banha, caixa	175$000 a	177$000
Carne secca, kilo	[illegible]	[illegible]
Feijão, côres especif. div. novas, 60 ks.	[illegible]	[illegible]
Xarque do Rio da Prata, kilo	2$900 a	3$000
Xarque do Rio Grande, kilo	2$500 a	2$900
Xarque de Minas, kilo	1$900 a	2$700
Xarque de Matto Grosso, kilo	1$700 a	2$600
Farinha de mandioca, 1ª, 50 ks.	20$000 a	20$500
Farinha de mandioca, 2, 50 ks.	17$500 a	18$000
Farinha de mandioca, grossa, 50 kilos	14$500 a	15$000
Feijão preto novo sup. P. Aleg. 60 kilos	[illegible]	[illegible]
Feijão preto, Laguna, 60 ks.	55$000 a	57$000
Feijão mulatinho, Novo 60 kilos	Nominal	
Idem branco commum, est. 60 ks.	85$000 a	86$000
Idem manteiga, 60 kilos	[illegible]	[illegible]
Feijão fradinho, est. 60 ks.	90$000 a	93$000
Milho verm. sup. 60 kilos	17$500 a	18$000
Milho mist. e regular, 60 kilos.	15$5000 a	16$000
Toucinho, kilo	2$200 a	2$400
Idem, Paulista, ks.	2$800 a	2$900

MOVIMENTO MARITIMO

ENTRADAS DO DIA 6

"Curityba", paquete nacional, procedente de S. Francisco.
"Pirahy", paquete nacional, procedente de Iguape.
"Piauhy", paquete nacional, procedente de Santos.
"Asturias", paquete inglez, procedente de B. Aires.
"Mistley Hall", paquete inglez, procedente de Charleston.
"Perynos", hiate nacional, procedente de Cabo Frio.
"Cte. Ripper", paquete nacional, procedente do Rio Grande.
"Orania", paquete hollandez, procedente de B. Aires.
"Itapuca", paquete nacional, procedente de Porto Alegre.
"Itambé", paquete nacional, procedente de Pará.
"Aturúba", paquete nacional, procedente de Penedo.
"Duque Caxias", paquete nacional, procedente de Manáos.

SAIDAS DO DIA 6

"Fede", paquete italiano, para Dakar.
"Asturias", paquete inglez, para Southampton.
"Araguá", paquete nacional, para Belém.
"Tupy", paquete nacional, para Santos.
"Curana", paquete americano, para Baltimore.
"Alice", hiate nacional, para P. Areia.
"Laugleford", vapor inglez, para R. Argentina.
"Asturias", paquete inglez, para Southampton.
"Orania", paquete hollandez, para Amsterdam.

VAPORES ESPERADOS DURANTE O MEZ DE ABRIL

"Giulio Cesare", Europa	7
"Sorgentier", Rio da Prata	7
"Gelria", Santos	7
"Astrida", Santos	7
"Itapacy", Imbituba	7
"Alte. Jaceguay", Belém	7
"Georgic", Hamburgo	7
"Holstein", Hamburgo	8
"Baependy", Manáos	8
"Krakus", Genova	8
"Douro", Sul	8
"Almeda", R. Prata	8
"Highland Rover", Londres	9
"Frobarris", Cardiff	9
"Alte. Jaceguay", Belém	9
"Itapura", P. Alegre	9
"Monte Sarmiento", R. Prata	9
"Sierra Morena", Bremen	9
"Holm", Hamburgo	9
"Itapagé", Rio Grande	10
"Krakus", Buenos Aires	10
"Southern Cross", R. da Prata	10
"Raul Soares", Hamburgo	11
"Mendoza", R. Prata	11
"Sierra Ventana", R. Prata	11
"Itatinga", Cabedello	11
"Diogo Marú", B. Aires	11
"Darro", B. Aires	12
"Mandú", N. York	12

VAPORES A SAIR DURANTE O MEZ DE ABRIL

"Giulio Cesare", R. da Prata	7
"Miranda", Laguna	7
"Itaquera", P. Alegre	7
"Itatié", Pará	7
"Orania", Europa	7
"Sierra Ventana", Europa	8
"Itaguassú", Cabedello	8
"Cante Verde", B. Aires	8
"M. Sarmiento", Europa	9
"Darro", Europa	9
"Almeda", Europa	9
"Comte. Ripper", P. Alegre	9
"Highland River", B. Aires	9
"H. Rover", Rio da Prata	9
"Anna", Laguna	9
"Valparaiso", Arica	10
"Krakus", Europa	10
"Southern Cross", N. York	10
"Holm", B. Aires	10
"Duque Caxias", Manáos	10
"Douro", Manáos	10
"Pirahy", Iguape	10
"Serra Morena", B. Aires	11
"Baependy", Montevidéo	11
"Mendoza", Marselha	11
"Somme", Hamburgo	11
"Sierra Ventana", Europa	11
"Darro", Europa	12

CAES DO PORTO

SITUAÇÃO DO CAES HONTEM A'S 10 HORAS DO DIA

Armazem 1 — Vapor nacional "Icarahy", cabotagem; hiate nacional "Dova", cabotagem.
Armazem 2 — Vapor nacional "Tupy", cabotagem; vapor nacional "Anna", cabotagem; vapor nacional "Providencia", cabotagem.
Armazem 3 — Chatas diversas c|c. do "Guarujá"; chatas diversas c|c. do "Pan America".
Armazem 4 — Vapor nacional "Alice", cabotagem; vapor nacional "Rio Doce", cabotagem.
Armazem 5 — Vapor finlandez "Orilla".
Armazem 6 — Vapor norueguez "Arizona", descarga de carvão.
Chatas diversas c|c. do "Cuiabano".
Armazem 7 — Vapor americano "Eurania", recebendo carga.
Armazem 8 — Vapor nacional "Ruy Barbosa".
Armazem 9 — Vapor yugo-slavo "Vesjeca Pitnik", descarga de carvão.
Pateo 10 — Vapor hespanhol "Telesfora Larrinaga", descarga de carvão; vapor allemão "Teneriffe", recebendo carga.
Pateo 11 — Hiate nacional "Porynas" cabotagem.
Pateo 12 — Vapor argentino "Fluminense", descarga de trigo.
Armazem 16 — Vapor inglez "Almanzora"; chatas diversas c|c. do "Vigo".
Armazem 17 — Chatas diversas c|c. do "Berthe".
Armazem 18 — Vapor inglez "Asturias", desc. pateo iguapu.

MALAS POSTAES

O correio geral expedirá as seguintes malas postaes:

DIA 10

Pelo "Krakus", para Dakar e Havre: Impressos até ás 7 horas do dia 10; objectos para registrar até as 18 horas do dia 9; cartas para o exterior da Republica até ás 8 horas do dia 10.

Pelo "Southern Cross" para Trindade, Barbado e Nova York: Impressos até ás 8 horas do dia 10; objectos para registrar até ás 18 horas do dia 9; cartas para o exterior da Republica até ás 9 horas do dia 10.

ALFANDEGA

EXPEDIENTE

Foi baixada portaria mandando servir nos pontos abaixo indicados os seguintes funccionarios: Porta de saida: Armazem 9 (porta A), Nestor Augusto da Cunha; Conferencias internas: Armazem 9, Renato Barbedo Possollo; classificação de retardados, Adriano Ferreira.

Gonorrhéa e suas complicações em ambos os sexos. Cura radical por processos seguros e rapidos. DR. JOÃO ABREU — DR. DUARTE NUNES. Das 8 ás 19 horas. Telep. Norte 5803. Rua São Pedro n. 64.

LIVRARIA ALVES

Livros collegiaes e academicos. — RUA DO OUVIDOR, 166.

FERRO QUINA BISLERI
O melhor aperitivo

NAS BOAS CASAS ENCONTRARÁ V. EXIA
AGUA DE COLONIA
BRILHANTINA
EXTRACTOS
LOÇÕES
PO' DE ARROZ
SABONETE
PASTA PARA DENTES
E OUTROS PRODUCTOS DE
Roger Cheramy
DISTRIBUIDORES
A. M. BITTENCOURT & CIA
R. 15 DE NOVEMBRO 36ª S. PAULO

EXTERNATO SÃO JOSÉ
DIRIGIDO PELOS IRMÃOS MARISTAS
Rua Barão de Mesquita, 164 :: Tel. V. 6293

Recebe alumnos externos e semi-internos, para o curso primario e secundario. Funcciona em optimo predio especialmente construido para collegio e de accordo com as exigencias pedagogicas mais modernas.
As aulas começam a 4 de fevereiro. A matricula está aberta durante todo o mez de Janeiro. Os alumnos de 1928 devem renovar a matricula. Os candidatos aos exames de admissão e de promoção devem inscrever-se até 25 do corrente mez.

LLOYD BRASILEIRO
SERVIÇO DE PASSAGEIROS
Proximas saidas do Rio de Janeiro

PARA A EUROPA	
Ruy Barbosa	15 Abril
Raul Soares	30 Abril
Cantuaria Guimarães	15 Maio
Alte. Alexandrino	30 Maio
Cuyabá	15 Junho
Bagé	30 Junho
Ruy Barbosa	15 Julho
Raul Soares	30 Julho
Cantuaria Guimarães	15 Agosto
Alte. Alexandrino	30 Agosto
Cuyabá	15 Setembro
Bagé	30 Setembro
Ruy Barbosa	15 Outubro
Raul Soares	30 Outubro

PARA O NORTE

LINHA RIO-BELEM	
Pará	5 Abril
Pedro I	12 Abril
Alte. Jaceguay	19 Abril
Manáos	26 Abril
João Alfredo	3 Maio
Pará	10 Maio
Rodrigues Alves	17 Maio
Alte. Jaceguay	24 Maio
Manáos	31 Maio
Cte. Ripper	7 Junho
João Alfredo	14 Junho
Pará	21 Junho
Rodrigues Alves	28 Junho
LINHA MANAOS-MONTEVIDEO	
Duque de Caxias	10 Abril
Cte. Ripper	25 Abril
Campos Salles	10 Maio
Affonso Penna	25 Maio
Maranguape	10 Junho
Duque de Caxias	25 Junho
LINHA SANTOS-BELEM	
Pedro I	13 Junho
Alte. Jaceguay	27 Junho
LINHA SANTOS-PENEDO	
Cte. Vasconcellos	30 Abril
Cte. Vasconcellos	30 Maio
Cte. Vasconcellos	30 Junho

PARA O SUL

LINHA RIO-PORTO ALEGRE	
Cte. Capella	2 Abril
Cte. Ripper	9 Abril
Cte. Alcidio	18 Abril
Cte. Capella	25 Abril
Cte. Alvim	2 Maio
Cte. Alcidio	9 Maio
Cte. Capella	16 Maio
Cte. Alvim	23 Maio
Cte. Alcidio	30 Maio
Cte. Capella	6 Junho
Cte. Alvim	13 Junho
Cte. Alcidio	20 Junho
Cte. Capella	27 Junho
LINHA MANAOS-MONTEVIDEO	
Beependy	11 Abril
Affonso Penna	26 Abril
Maranguape	11 Maio
Duque de Caxias	26 Maio
Baependy	11 Junho
Campos Salles	26 Junho
LINHA RIO-LAGUNA	
Asp. Nascimento	15 Abril
Asp. Nascimento	30 Abril
Asp. Nascimento	15 Maio
Asp. Nascimento	30 Maio
Asp. Nascimento	15 Junho
Asp. Nascimento	30 Junho

LLOYD REAL HOLLANDEZ
AMSTERDAM

Proximas sahidas de paquetes para a Europa

GELRIA	20 de Abril.
Flandria	7 de Maio.
Zeelandia	21 de Maio
Orania	4 de Junho.
GELRIA	15 de Jun.
Flandria	9 de Julho.
Zeelandia	30 de Julho.
Orania	20 de Agosto.

Todos os paquetes atracam no porto de Recife.

O paquete "GELRIA" que está fazendo a travessia RIO-LISBOA em 12 DIAS, com escalas em BAHIA, RECIFE e LAS PALMAS, e em 11 DIAS LISBOA-RIO, escalando em LAS PALMAS e RECIFE, acaba de supprimir a sua classe Intermediaria reservando os optimos respectivos camarotes, salas e salões PARA 3.ª CLASSE DE PREFERENCIA A PREÇOS REDUZIDISSIMOS.

O RAPIDO E LUXUOSO PAQUETE
GELRIA
esperado do Rio da Prata no dia 20 do corrente, sairá no mesmo dia para Bahia, Recife, Las Palmas, Lisbôa, (Leixões via Lisbôa) la Coruna, Cherburgo, Southampton e Amsterdam.

O RAPIDO E LUXUOSO PAQUETE
FLANDRIA
esperado da Europa no dia 22 do corrente, sairá no mesmo dia para Santos, Montevidéo e Buenos Aires.

A Companhia offerece todas as facilidades de transbordo de carga em Amsterdam para os demais portos do mundo. Para passagens e fretes com os agentes "Sociedade Anonyma Martinelli". Avenida Rio Branco n. 108 Phonio Central 4320

DR. BRANDINO CORRÊA

Molestias do apparelho Genito-Urinario, no homem e na mulher. OPERAÇÕES: Utero, ovarios, prostata, rins, bexiga, etc. Cura rapida por processos modernos, sem dôr da

GONORRHÉA

e suas complicações: Prostatites, orchites, cystites, estreitamentos, etc. Diathermia, Darsonvalização. Rua Republica do Perú, 23, sob., das 7 ás 9 e das 14 ás 19 hs. Domingos e Feriados das 7 ás 10 hs. Central 2654.

VIAS URINARIAS — DOENÇAS DO RECTO

OPERAÇÕES EM GERAL

Blenorrhagia pelos processos mais modernos. Doenças dos rins, bexiga, prostata, utero, ovarios, impotencia, etc. Diathermia, raios ultra-violeta. Cura radical das hemorrhoidas sem operação e sem dôr. DR. MARIO KROEFF, assistente cirurgia da Faculdade. Pratica hospitaes de Berlim e Paris. Uruguayana, 104, das 3 ás 6.

COMPANHIA NACIONAL DE NAVEGAÇÃO COSTEIRA

SUL

ITAPUCA

Sae quarta-feira, 10 do corrente, ás 12 horas, para:

Santos	quinta-feira, 11
Paranaguá	sexta-feira, 12
S. Francisco	sexta-feira, 12
[illegible]	sabbado, 13
Rio Grande	segunda-feira, 15
Pelotas	segunda-feira, 15
Porto Alegre	terça-feira, 16

NORTE

ITAPURA

Sae sexta-feira, 12 do corrente, ás 10 horas, para:

VICTORIA,	sabbado, 13
BAHIA,	segunda-feira, 15
MACEIO',	terça-feira, 16
RECIFE,	quarta-feira 17
CABEDELLO	quinta-feira, 18

Recebe cargas para os portos de Camocim, Aracaty, Amarração e Tutoya, com baldeação em Recife para o paquete "Itapecurú".

UMA GRANDE APPROXIMAÇÃO VENDIDA NO "AO MUNDO LOTERICO"

da loteria extrahida ante-hontem, os 500 Contos couberam ao n.º 1.800 e a sua approximação n.º 1.799 foi ali vendida, cujo numero já foi pago aos srs. Emilio Rosa, residente á rua Faria, 41, e Antonio dos Santos, residente á rua Pereira de Barros, 14 — Estacio; tendo sido tambem ali vendido, hontem, o bilhete branco n.º 13971 que foi contemplado com o numero vermelho 48.116 sorteado com 5:000$000, bem como toda a dezena de ns. 48111 a 48120. E' ali, pois, no 139 da Rua do Ouvidor, que se póde ficar rico ou arremediado de um momento para outro. Amanhã, 2 premios de 100 Contos por 30$, fracções 3$, com mais 10 finaes reclame e os 20 Contos por 2$, com 32 finaes. Quarta-feira — 200:000$000, em quatro premios de 50 Contos por 30$, fracções 3$ e 50:000$ da Federal por 5$, fracções 1$. Sabbado — 100 Contos por 10$, fracções 1$ — com direito a 2 numeros em cada bilhete e mais 32 finaes de propaganda. Só no "Ao Mundo Loterico" — rua do Ouvidor, 139.

PAPEIS PINTADOS

Não façam suas compras, sem verificar as novidades e os preços da

CASA OCTAVIO

Rua dos Ourives, 60. Tel. N. 4030

"RAID" AEREO PELO BRASIL

Da firma Cunha Graça & C., proprietarios do Museu Infantil, recebemos um exemplar do interessante jogo "Raid" aereo pelo Brasil". Trata-se, realmente, de um valioso brinquedo para a petizada e, sem duvida, grandemente instructivo. Tem o merito de fixar a attenção da criança, no correr do jogo, para as principaes capitaes dos Estados, de fórma que, sendo um excellente passa tempo, é, no mesmo passo, um meio de ensinar aos menores um pouco de geographia patria. As regras do jogo são simples, ao alcance das crianças. E', portanto, um lindo brinquedo, que muito honra a industria nacional.

Bebam Café Globo O melhor e o mais saboroso
A' VENDA EM TODA PARTE

AVENTURAS DO DIA

ZIZI — Não calculas o meu descontentamento por não ter acceitado a indicação do Tonico. Esse menino vae longe! ? Para o futuro irei nas aguas tal qual o Jacaré, por todos os lados. — Tua Cotinha.

NA CERTA

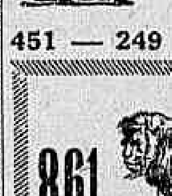

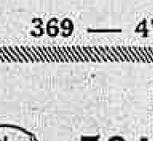

451 — 249 369 — 471

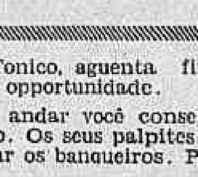

861 564

Ahi Tonico, aguenta firme, approveita a opportunidade.

Nesse andar você consegue a estabilisação. Os seus palpites são de desconcertar os banqueiros. Por exemplo:

Para amanhã ?

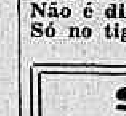

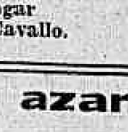

3754 2546

PODEM INVERTER

Jogar no bicho e ganhar
E' o succo! E' um regalo
Não é difficil; é jogar
Só no tigre e no Cavallo.

Sae azar

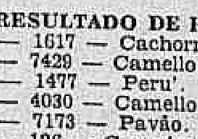

3400 6597

RESULTADO DE HONTEM

1.º — 1617 — Cachorro.
2.º — 7429 — Camello.
3.º — 1477 — Perú.
4.º — 4030 — Camello.
5.º — 7173 — Pavão.
M — 126 — Carneiro.
R — 692 — Urso.
S — Grupo 17 — Macaco.

ZIZI.

Amanhã 2 premios de 100 CONTOS
"RIO LOTERICO"
38 — TRAVESSA DO OUVIDOR — 38

Na distribuição dos jogos dessa tarde o Sport Club Brasil foi o mais infeliz...

"PARECE QUE O PÁO VAE COMER!..."

Vae começar o campeonato carioca de novecentos e vinte e nove, e com elle, implicitamente, começarão os clássicos surúrús, acompanhados do "páo que comerá" no campo, como se diz na gyria.

E' hoje que vae começar a "Divina Comedia", como já dizia o grande Dante Alighieri, ou como asseverava tambem João B a n a n e r i, vae começar "la divin encrenca".

E o negocio será iniciado com o querido Sport Club Brasil, o preferido pelos "grandes" e poderosos, para ser aggredido, e depois ter o seu campo interdicto!...

Este sport brasileiro é mesmo de uma divina novidade!...

No campo da rua Campos Salles jogarão os teams do Brasil e do campeão da cidade.

Soubemos, hontem, por um paredro local que ha velhas contas a serem ajustadas entre o team de Joel e o club de Celio de Barros!

Se traduzirmos isto para o vernaculo teremos esta solução: o páo vae comer... Haverá invasões de campo... Os rapazes do Brasil darão, antes de regressar á chacrinha, um passeio ao H. P. S.... O club do Centenario virá satisfeito... E depois, teremos a eterna novidade: mais tres mezes de observação — se não viér mesmo uma interdicção — para o campo do Brasil, que nada teve com a historia...

Attenção, rapazes!

Todo cuidado será pouco!

Aquella gente é daqui... e lembrem-se que, até na Argent)na elles se espalharam!...

AS COMPETIÇÕES AMISTOSAS DE HOJE ENTRE NADADORES DO BOTAFOGO E FLAMENGO E DO INTERNACIONAL E DO NATAÇÃO

A natação regional verá realizar-se, hoje, pela manhã, nas aguas da Guanabara, mais duas interessantes competições.

Em Botafogo, em frente ao pavilhão de regatas, o veterano club daquelle nome enfrentará o C. R. do Flamengo. E, na praia de Santa Luzia, o C. Internacional de Regatas competirá com o seu vizinho e co-irmão Club de Natação e Regatas.

Damos, a seguir, os programmas dessas competições, que promettem alcançar brilhante exito.

C. R. BOTAFOGO x C. R. DO FLAMENGO

As provas desta competição, em numero de 10, terão inicio ás 9 horas, em frente ao pavilhão de regatas, na Praia de Botafogo, e se acham assim distribuidas:

1ª prova — 50 metros — Infantis fracos — Nado livre.

2ª prova — 100 metros — Juniors — Nado de costas.

3ª prova — 200 metros — Novissimos — Nado "á la brasse".

4ª prova — 100 metros — Qualquer classe — Nado livre.

5ª prova — 100 metros — Junior — Nado livre.

6ª prova — 200 metros — Qualquer classe — Nado "á la brasse".

7ª prova — 100 metros — Novissimos — Nado de costas.

8ª prova — 100 metros — Infantis fortes — Nado livre.

9ª prova — 100 metros — Novissimos — Nado livre.

10ª prova — 100 metros — Seniors — Nado livre.

C. INTERNACIONAL DE REGATAS x C. DE NATAÇÃO E REGATAS

O programma desta competição amistosa reune os seguintes nadantes:

1º pareo, ás 8 horas — João Alves de Moura — 100 metros — Novissimos — Nado livre.

Club Internacional de Regatas: José Carlos Pinto Faria, Hugo Punaro Baratta e José Luiz Garcia. Reserva: Oswaldo Siqueira.

Club de Natação e Regatas — Tertuliano Ludovico Filho, Flori Amantéa e Nelson Duprat. Reserva: Luiz Cataldi.

2º pareo, ás 8,10 horas — Jeronymo Pinheiro de Castilho — 50 metros — Juniors — Nado livre.

Club Internacional de Regatas: Leontino Machado, Manoel Faria da Silva e Alfredo Alves Pereira. Reserva: Ilavo Galvão.

Club de Natação e Regatas: Victorino Ramos Fernandes, Alipio Sarmento e Mariano Cunha. Reserva: José Navarro de Castro.

3º pareo, ás 8,20 horas — Major Ariovisto de Almeida Rego — 50 metros — Infantis classe fraca — Nado livre.

Club Internacional de Regatas: Luciano Cabo Junior e Orlando Andrade.

Club de Natação e Regatas: Ary Miranda Neves, Newton Brandão e José Francisco Gonçalves. Reserva: Lastenius Rosas.

4º pareo, ás 8,30 horas — Agostinho Galastro — 100 metros — Qualquer classe — Nado livre.

Club Internacional de Regatas: Murillo Lopes, José Luiz Garcia e Carlos Roberto Schneeweiss. Reserva: José Carlos Pinto Faria.

Club de Natação e Regatas: José Augusto Ribeiro, José Navarro de Castro e Carlos Evaristo de Oliveira. Reserva: Euclydes Soares da Silva.

5º pareo, ás 8,40 — Carlos de Medeiros — 200 metros — Qualquer classe — Nado "á la brasse".

Club Internacional de Regatas: Manoel Faria da Silva, José Guimarães e Eloy Pinto Moreira. Reserva: Narciso Machado.

Club de Natação e Regatas: Antonio Laviola, Franz Heidtman e Amilcar Osorio. Reserva: Antonio Tarré Junior.

6º pareo, ás 8,50 horas — Alberto Alves de Almeida — 200 metros — Juniors — Nado livre.

Club Internacional de Regatas: Luiz Mendes Pereira, Olavo Galvão e Armando Castro. Reserva: Oswaldo Siqueira.

Club de Natação e Regatas: Alipio Sarmento, Hilton B. Ferreira e Adelino Baptista Lopes. Reserva: Victorino R. Fernandes.

7º pareo, ás 9 horas — Capitão de mar e guerra Adalberto Mines — Marinheiros novissimos do "Minas Geraes" — 200 metros — Nado livre.

8º pareo, ás 9,10 horas — Arthur Soares Carneiro — 100 metros — Novissimos — Nado de costas.

Club Internacional de Regatas: Gerardo Duarte Esposel, Alvaro Moreira Coimbra e José Carlos Pinto Faria. Reserva: Belmiro Marques Vicente.

Club de Natação e Regatas: David Peixoto Gallindo, Euclydes Soares da Silva e Oswaldo Cortez. Reserva: Jonas de Souza e Silva.

9º pareo, ás 9,20 — Romeu Feital — 200 metros — Novissimos — "A' la brasse".

Club Internacional de Regatas: Arlindo Pinto da Fonseca, Eduardo dos Santos Fernandes e Felix A. Santos. Reserva: Vicente Sepe.

Club de Natação e Regatas: Severo do Carmo Vieira, Afranio Moreira da Silva e Jayme Agnese. Reserva: Adelio Sarmento.

10º pareo, ás 9,30—Raul Oosorio—100 metros — Infantis qualquer categoria — "A' la brasse".

Club Internacional de Regatas: Waldemar Areno, Luciano Cabo Junior e Alberto Peon. Reserva: Salvador Costa Filho.

Club de Natação e Regatas: Carlos Flavio Oliveira, Julio Barquero Neves e Ary Miranda Neves. Reserva: Othelo Sanches.

11º pareo, ás 9,40 — Francisco Salgado — 600 metros — Qualquer Classe — Nado livre.

Club Internacional de Regatas: Murillo Lopes, Carlos Roberto Scheweiss e Hugo Punaro Baratta. Reserva: José Carlos Pinto Faria.

Club de Natação e Regatas: Nelson Duprat, Tertulliano Ludovice Filho e Alberto Gomes Pinho. Reserva: Antonio Laviola.

12º pareo, ás 10 horas — Armando Ribeiro Machado — 100 metros — Juniors — Nado livre.

CAMPEONATO CARIOCA DE FOOT-BALL

Vae começar, hoje, o campeonato carioca de foot-ball de novecentos e vinte e nove.

A tabella da Amea marca cinco jogos, para iniciar o seu torneio do anno que corre.

São elles os seguintes:

FLAMENGO X BOMSUCCESSO

Será travado no campo do primeiro. Cremos que o rubro-negro vencerá o seu adversario com certa facilidade.

FLUMINENSE X ANDARAHY

Na rua Guanabara. E' um jogo movimentado, mas que será ganho, sem difficuldade pelos locaes.

VASCO X BANGU'

Em São Januario. O Club da Cruz de Malta, sem esforço, deve vencer.

BOTAFOGO X SYRIO

Na rua Dezembargador Isidro. E' o melhor jogo da tarde, dado o estado em que se encontram os teams. A victoria sorrirá para o alvi-negro.

O GREMIO DA EXCURSÃO X BRASIL

Na rua Campos Salles. Póde haver uma surpreza neste jogo, mas si não houver, os rapazes que empolgaram as "chicas" do Prata vencerão!...

Especialidade em Calçados Finos

Casa AFRICANA

A. BARROSO & Cia.

RUA DA CARRIOCA, 12

Telephone Central 4753

RIO DE JANEIRO

Repare como o elegante, commodo e hygienico o novo acondicionamento interno destes cigarros

CIA. SOUZA CRUZ

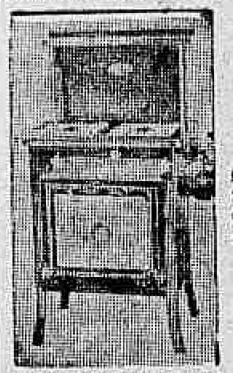

Fogões que Produzem o seu proprio Gaz

Combustão mais barata. Funccionamento mais simples. Absolutamente sem perigo. Sem cheiro, nem fumaça. Os fogões mais luxuosos. Independencia de depositos e formalidades vexatorias por não necessitarem de installação.

Servem em quaesquer circumstancias.

UNICO AGENTE: OLIVEIRA BORGES

RUA DE SÃO PEDRO, 65

Peçam catalogos e informes

UM LIVRO DE SENSAÇÃO

do brilhante escriptor mineiro

JOÃO DE MINAS

JANTANDO UM DEFUNTO

Scenas veridicas e crueis, apanhadas flagrantemente nos seus aspectos dramaticos e horripilantes, no sertão de Goyaz, em 1924 quando ali passaram os revoltosos, convulsionando e talando aquellas terras de paz e de trabalho.

Narrativas empolgantes, sugestivas e verazes.

Preço, 4$000. Pelo correio, mais 1$000. Pedidos a M. Lourenço de Magalhães.

na Avenida Rio Branco, 128-2o. --- Rio de Janeiro

Edições «ALPHA»

Automoveis usados

Hudson, Essex, Buick, Studebaker, Chrysler, Packard, Ford, Lancia, typos double phaeton, (5 e 7 logares) coche, Sedan, Barata, e coupe. Tambem Caminhões usados com carrousseries.

Facilitamos o pagamento

T. L. WRIGHT & CIA. LTDA.

142, RUA EVARISTO DA VEIGA, 142

A Maior e Mais Escandalosa Liquidação de Que Ha Memoria

Levada a effeito, por motivo de proxima mudança de local, pelo

O MANDARIM

REI DOS BARATEIROS

Que brevemente se installará em luxuosos e confortaveis "magazines", na grande popular

AVENIDA PASSOS, 77-79-81

(Entre as Ruas Senhor dos Passos e Alfandega)

Formi... ...orração" de artigos para todos os gostos e para todas as bolsas... Offerecemos, nesta opportunidade, por preços tão escandalosamente baixos, mercadorias de toda a sorte e feitio que o estribilho da "tropa" que não sabe ou não póde

Vender barato para vender muito

ha de ser a toda a hora e a todo o instante, onde quer que seja

VAE QUEBRAR!...

Mas, mercê do Povo que nos dá a preferencia com a qual temos vivido e prosperado, não se ARREBENTA assim... Quem quizer que descubra o processo pelo qual, nesta hora, em nossos armazens da

RUA DA CARIOCA, 46 -- RIO

offerecemos ao Povo — que não póde comprar caro

Sedas lisas e de fantasia, de todas as côres, desenhos e padrões — Manteaux de seda, casimira e astrakan — Enxovaes para casamentos e baptisados — Roupas brancas para senhoras — Tapetes para sala e quarto — Passadeiras e tapetes Congoleum — Chitões, reps, madras, étamines, franjas e todos os artigos proprios para ornamentações — Colchas — Lenções — Guarnições para cama — Toalhas de banho, rosto e mesa — Mosquiteiros e cortinados — Tecidos de lã, seda, algodão e linho e muitos outros que seria impossivel enumerar!!!

TUDO, TUDO ISSO POR DEZ REIS DE MEL COADO

E até, que "elles" matu tem no caso e o decifrem

O MANDARIM

vae firmando, em meio ao Povo Carioca, o seu unico e glorioso titulo:

REI DOS BARATEIROS

Rua da Carioca, 46

ROUPA SOB MEDIDA

Typo n. 1, feitios . .	120$
Typo n. 2, feitios . .	160$
Typo n. 3, feitios . .	180$
Typo n. 4, feitios . .	200$
Typo Especial, feitios	250$

B. S. Vianna

ALFAIATE

Rua dos Ourives, 35-1.º-N. 1176-RIO

TERNOS DE ROUPA

a 10$, 20$, 30$, 40$ e 50$000...!

Adquirem-se pelos preços acima, os mais superiores e elegantes, inscrevendo-se no util e vantajoso Club de Roupas da Alfaiataria Ferreira, á rua do Ouvidor, 36, sobrado.

DROGARIA LAMAIGNE'RE

V. Silva & Cia. — Casa fundada em 1907. — Drogas e especialidades pharmaceuticas nacionaes e estrangeiras. Vendas em grosso e a varejo. — Rua da Assembléa, 34.

Fugir ao calor?

HOTEL MODERNO

Discortina-se o mais lindo Panorama

SANTA THEREZA

Rua Candido Mendes, 283

Tel. B. M. 0600

SEMENTES NOVAS

ACABA DE RECEBER A

HORTULANIA

OUVIDOR, 77 — RIO

Telephone Norte 1352

Generos Alimenticios Seleccionados

Grandes Armazens Clemente

PRAÇA JOSE' DE ALENCAR N. 11.

Fones B. Mar: 1496, 2046 e 2696.

CASAMENTO A PRAZO

Casamento por contracto de um ou dois annos, celebrado em paiz americano. podendo ser rescindido, desde que os contractantes não se dem bem. E' a ultima palavra no assumpto. Informações a quem interessar. — Caixa Postal, 932 — Capital Federal

CHAPE'OS PARA SENHORAS

ELEGANTES MODELOS DE FELTRO A .. .. 20$000

5.000 carapuças de feltro de lã, lebre e Taupé, em todas as cores

Carapuças e formas de Bangkok, Rajah e Perlé — Importados directamente. — Reformam-se chapéos tornando-os completamente novos.

A. PERES & CIA.

AVENIDA PASSOS, 34 — 1º andar — Phone Norte 7341

PARQUE LAFAYETTE

Terrenos em lotes a partir de 1:500$000 em 60 prestações, sem juros e sem entrada inicial.

O melhor bairro operario; facil acquisição, preços minimos, a 30 minutos do centro, muitos trens diarios, passagens de 500 e 300 réis ida e volta de 1ª e 2ª classe.

MERITY: — Prospero suburbio da Leopoldina, servido pela nova Estrada Rio-Petropolis, construcção livre, material mais barato 30 % comprando hoje um terreno no Parque Lafayette, V. S. já promoveu o amparo legitimo de sua familia.

Informações na estação de Merity —

Escriptorio: Rua Buenos Aires, 46 sob.

Companhia Mechanica e Importadora de S. Paulo

Séde em São Paulo — Rua Boavista, 1 e 3

Endereço telegraphico "Mechanica" — Caixa postal, 51

CAPITAL RS. 20.000:000$000

FILIAL NO RIO DE JANEIRO

RUA DA ALFANDEGA N. 34

End. telegr "Javasco" — Caixa Postal, 1534 — Tel. Norte 5374

GRANDE FABRICA DE OLEOS

650, Rua São Christovão, 650

CONSTRUCTORES E EMPREITEIROS

Fornecedores dos Ministerios Federaes

Repartições Publicas e Estradas de Ferro

FABRICANTES DE:

Machinas para lavoura, turbinas, engenhos, etc. — Grande laminação de ferro e aço. — Fundição de aço, ferro e bronze. — Officinas mecanicas. — Fabrica de enxadas, machados e picaretas.— Fabrica de parafusos, rebites, porcas, etc. — Fabrica de pregos (pontas de Paris). — Fabrica de tubos de barro, material sanitario, telhas e tijolos.

IMPORTADORES EM GROSSO DE:

Trilhos, carvão, ferro, aço, material para estradas de ferro, cimento, tintas, vernizes, soda caustica, breu, folhas de flandres, tubos pretos, e galvanizados.

AGENTES EXPORTADORES DE:

Cartolinas, papelão e papeis de todas as qualidades — Acidos, oleos, louça esmaltada.

FILIAES NO RIO DE JANEIRO, SANTOS, LONDRES, NOVA YORK — E GENOVA —

ODEON — GLORIA — PALACIO

COMPANHIA BRASIL CINEMATOGRAPHICA

HOJE, ultimo dia Ivan Mosjoukine em

MIGUEL STROGOFF

o film "Record" do Programma Serrador, que fez o maior successo de todos os tempos

Horario: 2.00 — 4.00 — 6.00 — 8.00 e 10.00

A M A N H Ã — A Metro Goldwyn Mayer, apresenta HORAS PROHIBIDAS, com Ramon Novarro

HOJE, ultimo dia — Metro Goldwyn Mayer, apresenta

FAZENDO FITA

— com —

Marion Davies e W. Haines

No programma — a comedia — MARIDOS E MELINDROSAS da Metro Goldwyn Mayer.

e METRO GOLDWYN NEWS N.º 76, com novidades mundiaes

Horario: 2.00 — 4.00 — 6.00 — 8.00 e 10.00

A M A N H A — O PROGRAMMA SERRADOR, apresenta O PHAROLEIRO DO HUDSON com OLIVE BORDEN
NO PALCO — DERKA, o artista das 3 vozes

HOJE, ultimo dia

Moulin Rouge

"Record" do P. Serrador
— com —
O L G A . T C H E C H O W A

DIAS QUE JA' LA' VAO — colorido do Programma Serrador

NO PALCO — DERKAS, o artista das tres vozes

OS CELMAS, acrobatas excentricos

E & M J O H N — Musicos acrobatas

Horario: — MATINE'E:2.00 — Ouverture — 2.10 — Colorido — 2.20 — Moulin Rouge — 4.20 — Palco — 5.20 — Ouverture — 5.30 — Colorido — SOIRE'E: 5.40 — Moulin Rouge — 7.40 — Ouverture — 7.50 — Colorido — —8.00 — Palco — 8.50 — Moulin Rouge e 10.50 Palco.

A M A N H A: Ridi Pagliacci com o querido LON CHANEY — Um film da Metro Goldwyn Mayer.

: THEATRO RECREIO :

EMPRESA A. NEVES & COMP.

H O J E — 3 Grandiosos espectaculos, 3 — H O J E
A's 2 3|4, 7 3|4 e 9 3|4 — a revista:

MANDA QUEM PODE

— que se exhibe pela ultima vez em vesperal — e que constitue o maior successo destes ultimos tempos.
Notaveis crinções de Aracy Cortes, Lydia Campos, Olympio Bastos, J. Figueiredo, Palitos e Vicente Celestino.
Formidavel exito de representação de toda a grande companhia

BREVEMENTE, para attender a diversos pedidos: a colossal revista: "MISS BRASIL" com o reapparecimento da eminente artista ITALIA FAUSTA.
A seguir: ——— "LARANJA DA CHINA !" ——— de Olegario Marianno.
AMANHA: M A N D A Q U E M P O D E

Electro-Ball

R. V. do Rio Branco, 51 —

HOJE — 14 Horas — HOJE
Um esplendido encontro esportivo em 20 pontos — Leceta — Arthur (azues) versus Izaias — Ermua (vermelhos) — No Cinema — O EXPRESSO DIAMANTE NEGRO, oito actos filmado por Mont Blue

VARIEDADES NO
E L E C T R O — B A L L
Rua Visconde do R. Branco, 51

PATHE' PALACE

AMANHA — FOX FILM apresenta a super-producção de belleza e sentimento

VERDADEIRO CE'O

George O'Brien William ox apresenta LOIS MORAN

Traduzida pela fina sensibilidade de LOIS MORAN, ao lado da genial dramatisação de GEORGE O'BRIEN — O tremendo conflicto entre o amor da patria e o amor do noivo. O numero 7 — "A razão do coração é uma parte do que tudo" — "O amor do meu amor é maior que o amor da minha Patria" — E após alternativas de dôr e alegria WILLIAM FOX, apresenta, LOIS MORAN e GEORGE O'BRIEN, que attingem apaixonadamente o V E R D A D E I R O C E O

IWAN MOSJUKIN

CARMEN BONI

PROGRAMMA URANIA

FAZEM-SE ANNUNCIAR PARA A ESTRÉA

Quinta-Feira

NO

RIALTO

DE UMA PELLICULA ALLEMÃ DA CLASSE " INSUPERAVEL "

Segundo o costume russo o champagne deve ser adocicado com com um beijo dos recem-casados. . .
—— "Mas não é assim que joven recem-casados beija a sua esposa !"

LUCROS e PERDAS

— com —

GEORGE SIDNEY,
JEAN HERSHOLT,
GEORGE LEWIS
— e —
SHARON LYNN

A tentativa da fundação de uma DEMOCRACIA INDUSTRIAL que cria situações tragi-comicas em profusão, suscitando gargalhadas e momentos bem emocionantes

Um excellente film da Universal — No dia 11 no Pathé

AGUAS LAMBARY VIRTUOSAS

Pedidos pelo
Tel.: Central 3309

TRIANON

HOJE — VESPERAL, A'S 3 HORAS — HOJE
Sessões ás 8 e 10 horas
O CHEFE POLITICO
O maior successo de gargalhadas dos ultimos tempos.
P R O C O P I O
Inexcedivel de comicidade no impagavel Juca Salles
Amanhã — O CHEFE POLITICO
QUINTA-FEIRA, 11 — O QUERIDO DAS MULHERES
3 actos ultra-comicos de Paulo

CAPITOLIO — Paramount Pictures — IMPERIO

CAPITOLIO

Horario: 2 — 3,40 — 5,20 — 7 — 8,40 e 10,20

PARAMOUNT JORNAL N. 56

Peccadora sem Macula

(A Woman Disputed)
Um film da United Artist, com Norma Talmadge e Gilbert Roland

A seguir:
A TENTAÇÃO DA CARNE
(A Way of all Flesh)
Um film da Paramount, com Emil Jannings e Phyllis Haver

IMPERIO

Horario: 2 — 3,10 — 4,35 — 6 — 7,25 — 8,50 e 10,15

PARAMOUNT JORNAL N. 55 — DESENHOS ANIMADOS

As Férias de Clara

(Three Week Ends)
Uma producção da Paramount, com Clara Bow, Neil Hamilton e Harrison Ford

A seguir:
UM COKTAIL AMERICANO
(Manhattan Cocktail)
Uma producção da Paramount, com Richard Arlen e Nancy Caroll

Casa Allemã

FUNDADA EM 1883

PRAÇA FLORIANO 23 — PRAÇA FLORIANO 23

Uma Semana venda especial de **Roupa pª Banho**

Maillots de sup. lã para senhoras 58$, 52$ . . . . 48.^{000}	**Maillots** de jersey d'ag. para senhoras — 49$, 36$ e . . 19.^{500}	**Toucas** de borracha — 6$000, 3$000 e . . . . 1.^{500}
Modelos americanos, francezes e Forma de lã - 98$,88$ e 82.^{000}	**Toalha** de banho felpuda, superior — 90 x 150 . . . . 9.^{500}	**Cintos** para maillots — 8$000, 6$000 e . . . . 4.^{500}
	Capa de banho superior, felpuda — 38$ e . . . . . 34.^{000}	

CINE THEATRO CENTRAL

HOJE ! — HOJE !
MONUMENTAL MATINÉE INFANTIL

HOJE —:— NO PALCO

Retumbante successo de LOS HORWARDS e suas

MARIONNETTES

o impagavel theatrinho de bonecos que faz morrer de rir
HUMBERTO — o famoso ventriloquo e os seus esplendidos bonecos falantes.
LES GERARDS — pintores modernistas: Retratos e caricaturas de improviso.
CLARA SAN MARCO — cantos e bailes modernos.
TROUPE ARTONS — acrobatas, salteadores, equilibristas e comicos.
LA MEXICANA — encantadora bailarina internacional.

Na tela — Chester Couklin, na impagavel comedia —— O T R U N F O. "First National" ——

AMANHÃ
STELLE BESDY e JOHN STUART, em

Azas do amor

Um bellissimo film do "Rex-Programma — Vejam annuncio especial

:: HORARIO DO PALCO ::
A's 3 1|2 e 8 1|2
LA MEXICANA
LES GE'RARDS
CLARA SAN MARCO
MARIONNETTES
A's 5 1|2 e 11 horas
HUMBERTO
LOS ARTONS.

Cinema IDEAL

R. da Carioca 60|64. Tel. C. 1027

JOHN GILBERT | HOJE |
e GRETA GARBO
— em —

ANNA KARENINA

"Metro Goldwyn Maeyer"

PAUL NEGENER, em
O REDIVIVO
"First National"

AMANHÃ — AMANHÃ
BUSTER KEATON, em
"O homem das novidades"
Metro Goldwyn Mayer

CHESTER CONKLIN, em
O TRUNFO
First National

HOJE — Cine Theatro IRIS — HOJE

Rua da Carioca, 49-51 — Tel. Central 4152

A's 3, 7 e 9 1|2
A BURLETA DE ALDA PEREZ

UMA NOITE APERTADA

pela Cia. Lyzon Gaster — Juvenal Fontes (Jeca Tatu')

DON ALVARADO, em
A lucta dos sexos
9 actos da "United Artists"

E somente na matinée HOOT GIBSON, em
O REI DA SELLA
7 ACTOS DA "UNIVERSAL"

Amanhã — Amanhã

MOULIN ROUGE

(PROGRAMMA SERRADOR)

No palco: A burleta — TRUST DO MALAQUIAS, original de Lu iz Iglezias

ATLANTICO

T. Ip. 1521

HOJE: MATINE'E
BUSTER KEATON, em
O homem das novidades
Metro Goldwyn Mayer
MARY ASTOR, em "AMORES DE ARENA"
First National

Amanhã: Norman Kerry, em "Esposa Alheia", Universal. Sammy Cohen, em "Viva Paris", Fox.

AMERICANO

T. Ip. 672

HOJE: MATINE'E
JOHN GILBERT e GRETA GARBO, em
Anna Karenina
Metro Goldwyn Mayer
MONTE BLUE, em
VINGANÇA
7 actos lindos

Amanhã: Lew Cody, em "Elles e ellas", Metro Goldwyn Mayer. Hoot Gibson, em "O Rei da Sella", Universal.

GUANABARA

Tel. Sul 2418

HOJE: MATINE'E
RICHARD DIX, em
Marujo sem favor
PARAMOUNT
MARY ASTOR, em "AMORES DE ARENA"
FIRST NATIONAL

Amanhã: Nita Ney e Luiz Soróa, em "Braza dormida", Phebo Brasil F.. Norman Kerry, em "Esposa alheia", Universal.

TIJUCA

T. V. 3653

HOJE: MATINE'E
NORMAN KERRY, em
Esposa alheia
UNIVERSAL
DAVID ROLLINS, em "SANGUE NOVO"
FOX

Amanhã: Charles Murray, em "Rabo de saia", First National. Monte Blue, em "A Vingança", 9 actos bellos.

AMERICA

Tel. V. 4575

HOJE: MATINE'E
DOUGLAS FAIRBANKS, em
D. Q., O filho de Zorro
UNITED ARTISTS
MARY ASTOR, em "FRENTE A FRENTE"
FIRST NATIONAL

Amanhã: Buster Keaton, em "O Homem das Novidades", Metro G. Mayer. Betty Blythe, em "Chun-Chun-Chow" United Artists.

BRASIL

Tel. V. 2012

HOJE: MATINE'E
MARION NIXON, em
Saias e Sellas
UNIVERSAL
IRENE RICH, em "UM FILHO SO'"
8 actos magnificos

Amanhã: Mary Pickford, em "O Pequeno Lord" Flaunteroy", United Artists". Alice Calhown, em "Esposa nas horas vagas", 7 actos encantadores.

VELO

Tel. V. 474

HOJE: MATINE'E
ADOLPHE MENJOU, em
Entre o peccado e o amor
PARAMOUNT
CHARLES ROGERS, em "AMOR COM MUSICA"
PARAMOUNT

Amanhã: Karl Dane e George K. Arthur, em "Camaradagem", Metro Goldwyn Mayer. Mary Astor, em "Amores de Arena", First National.

HADDOCK LOBO

Tel. V. 480

HOJE: MATINE'E
ADELE SANDROCK, em
Nocturno de Luxo
FIRST NATIONAL
LILA LEE, em "O MYSTERIO DO MILHÃO DE DOLLARES"
7 actos vibrantes

Amanhã: Paul Wegener, em "O Redivido", First National. Lionel Barrymore, em "Fugindo ao destino", 7 actos vibrantes.

VILLA IZABEL

Tel. V. 1582

HOJE: MATINE'E
THOMAS MEIGHAN, em
Força que seduz
PARAMOUNT
STELE BRODY, em MLLE. ARMENTIE'RES
Metro Goldwyn Mayer

Amanhã: Nita Ney e Luiz Soróa em "Braza dormida", Phebo Brasil Film. Marion Nixon, em "Saias e sellas", Universal.